

SITUATION



- 1- PALAIS DAR BEN AYED
- 2- ZAWIYET SIDI AMMAR
- 3- MOSQUÉE DE LA MÉDINA
- 4- HAMMAM EL BENNA
- 5- ZAWIYET SIDI BOUDHIB
- 6- ZAWIYET SIDI MEFTAHA

OBJECTIFS GENERAUX :

Les objectifs généraux pour l'aménagement du parcours peuvent être résumés ainsi :

- Offrir un lieu de promenade animé dans la ville et donner l'occasion aux visiteurs pour découvrir les monuments de valeur.
- Améliorer les conditions de vie des habitants.
- Valoriser l'image de la zone du parcours.
- Donner au parcours un caractère attractif et plus accueillant pour les visiteurs.
- Mettre en valeur les monuments historiques existants.
- Mise en valeur le patrimoine de la Médina de l'Ariana.
- Favoriser la réhabilitation progressive des logements existants par les habitants

PROGRAMME GENERAL D'INTERVENTION

Partant des objectifs mentionnés ci-dessus, et suite aux constats et observations sur les lieux du parcours, et des analyses précédentes, un programme général d'intervention pourrait être défini pour l'aménagement du parcours comprenant ce qui suit :

- L'aménagement ou restructuration des voies existantes suivantes : avenue Habib Bourguiba, rue de la République et rue Sidi Ammar.
- L'aménagement partiel de la rue 18 janvier.
- La réhabilitation des voies restantes du parcours, à savoir : rue Sidi Boudhib, rue de la mosquée, les voies contournant le souk existant de la placette Slimen Lemsi, rue Ali Trad, etc.
- L'aménagement de la placette donnant sur rue Sadok Bsaies : entre Sidi Ammar et la grande mosquée de l'Ariana.
- L'aménagement de la placette de Slimen Lemsi
- La réhabilitation des façades des logements et bâtiments existants au tissu traditionnel à savoir : rue Sidi Boudhib, rue de la mosquée, les voies contournant le souk existant de la placette Slimen Lemsi, rue Ali Trad, etc..
- La peinture ou réhabilitation des façades d'immeubles existants sur le reste du parcours à savoir : avenue Habib Bourguiba, rue 18 janvier, rue de la République, etc..
- L'harmonisation du mobilier urbain.
- Le renouvellement de l'éclairage public
- La refaction des sols des trottoirs existants et la révision ou renouvellement des revêtements correspondants.



FAÇADE EXISTANTE - Echelle : 1/100



FAÇADE AMENAGEE - Echelle : 1/100



Partie concernée

PLAN DE SITUATION

MONTAGNE DE L'ARCADE	
PROJET D'AMENAGEMENT D'UNE FACADE EXISTANTE	
Rue de la République	
MONTAGNE DE L'ARCADE	
APD	PROJET D'AMENAGEMENT DES FACADES
Date de l'étude : 2023/05/01 Date de la réunion : 2023/05/01 Date de la décision : 2023/05/01	

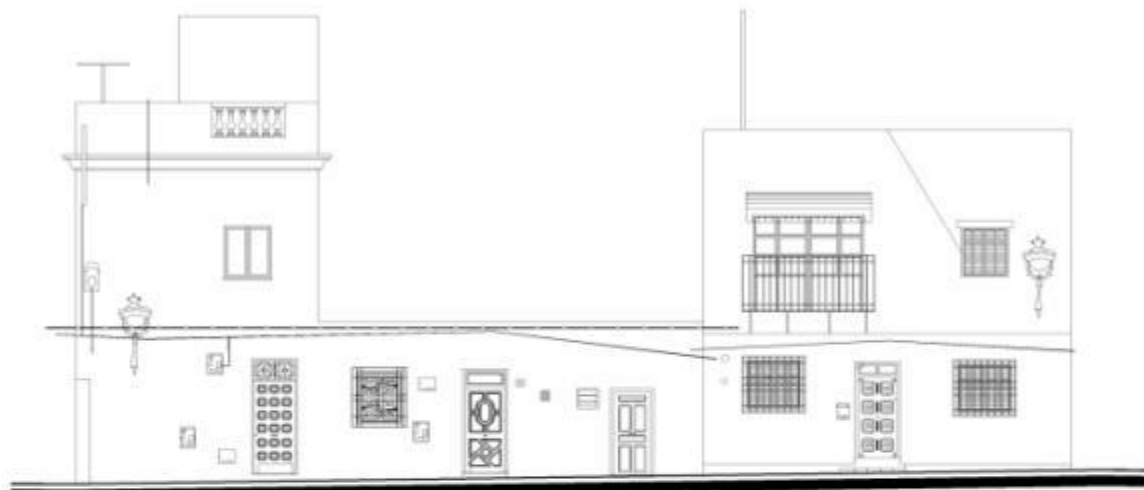

FAÇADES EXISTANTES

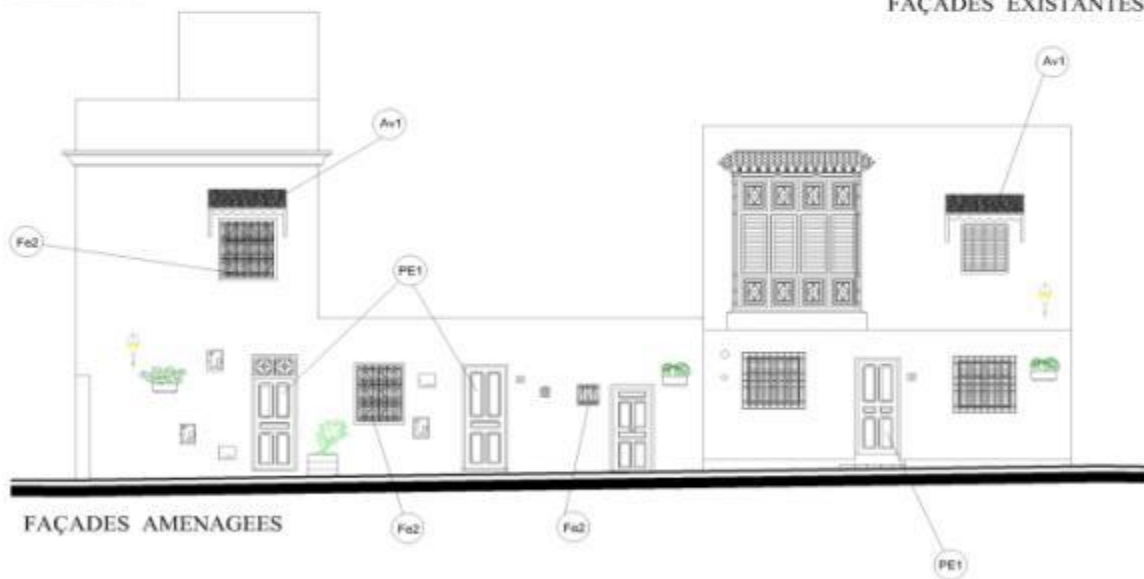

FAÇADES AMENAGEES



Menaçant ruine

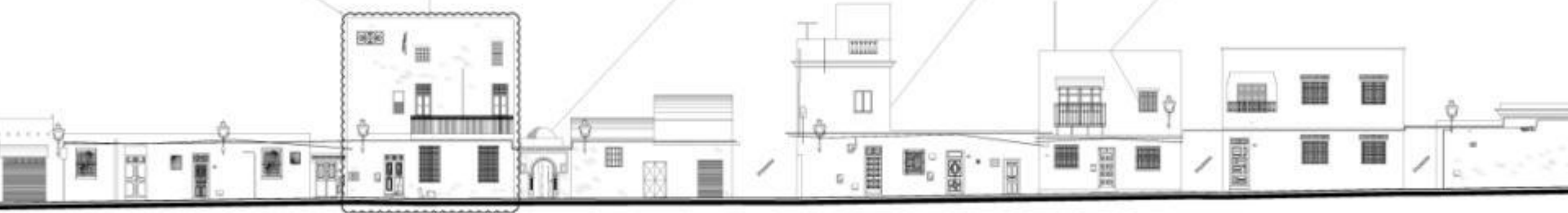

FAÇADE EXISTANTE - Echelle : 1/100

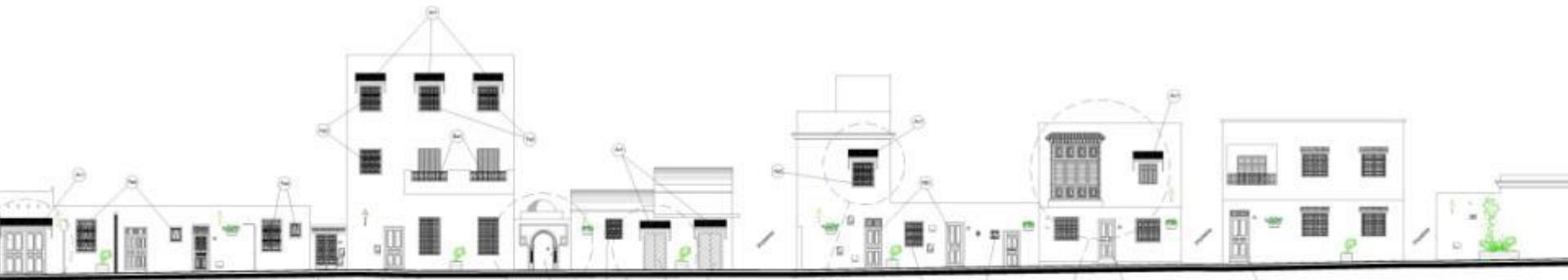

FAÇADE AMENAGEE - Echelle : 1/100

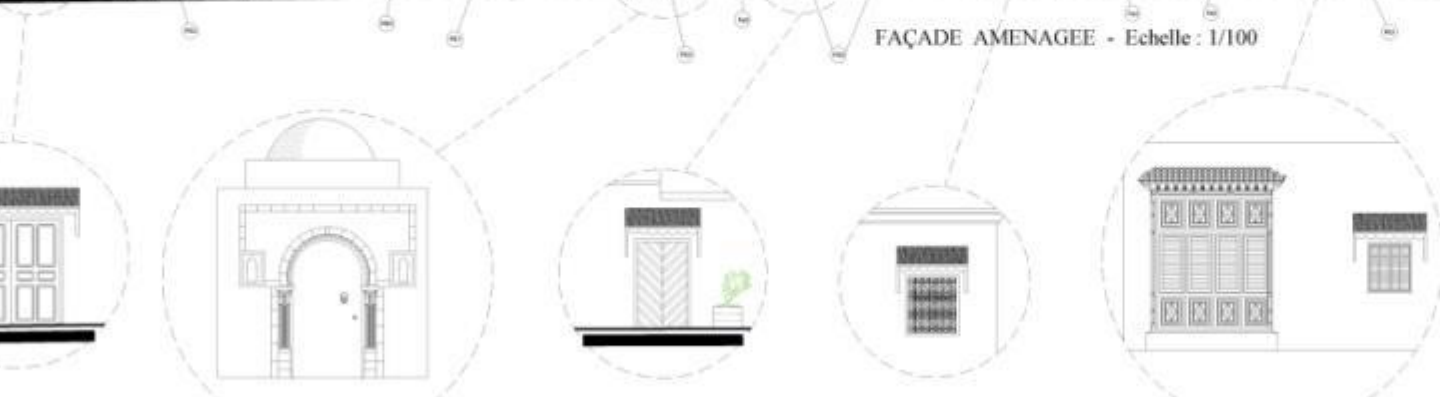

Partie concernée





FAÇADES EXISTANTES - Echelle : 1/100



FAÇADES AMENAGEES - Echelle : 1/100



PLAN DE SITUATION

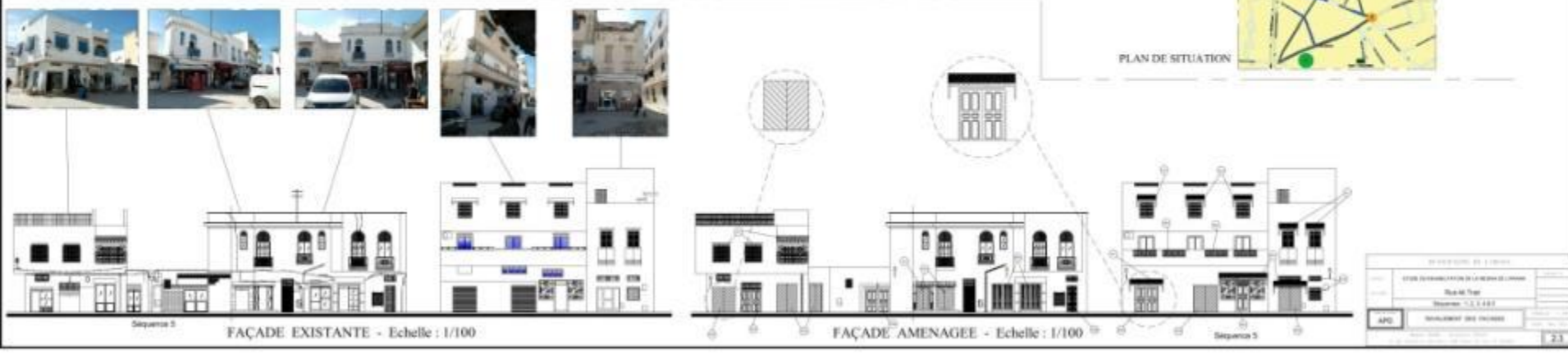

FAÇADE EXISTANTE - Echelle : 1/100

FAÇADE AMENAGEE - Echelle : 1/100

UNIVERSITÉ DE LYON	
ÉCOLE SUPÉRIEURE DE LA RÉGION DE LYON	
N° de Tr. :	
Niveau : 1, 2, 3, 4, 5	
APD	RELEVÉ DES FAÇADES

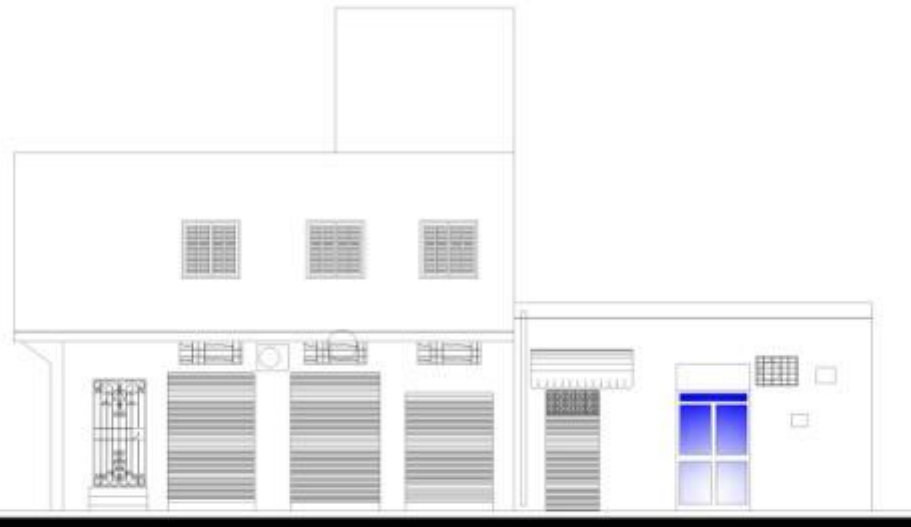

FAÇADES EXISTANTES

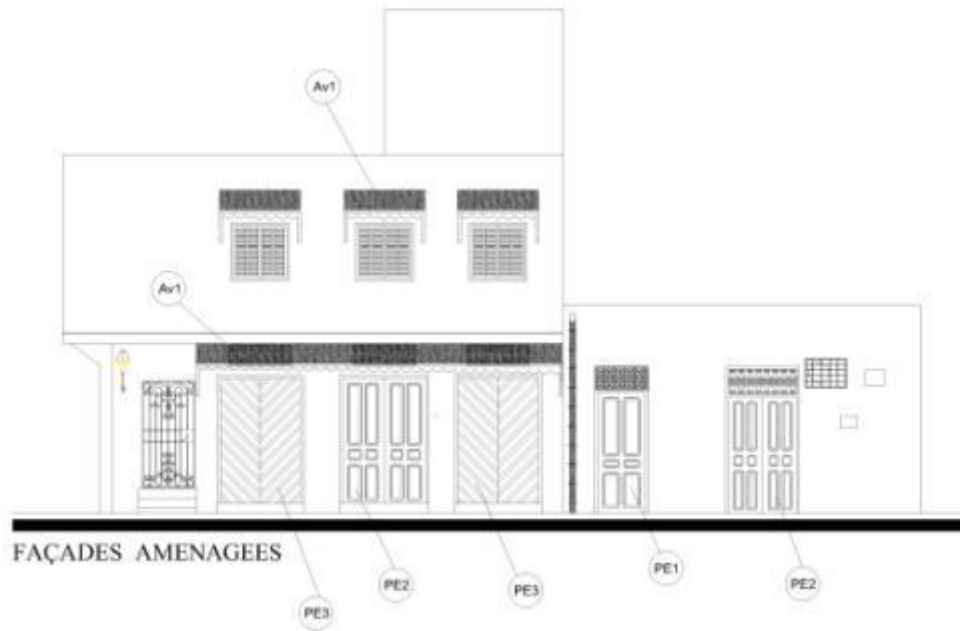

FAÇADES AMENAGEES



Séquence 1



Séquence 2

FAÇADES EXISTANTES - Echelle : 1/100



Séquence 3



Séquence 1

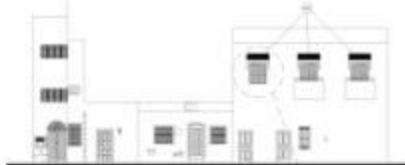

Séquence 2

FAÇADES AMENAGEES - Echelle : 1/100



Séquence 2



PLAN DE SITUATION

UNIVERSITÉ DE LYON	
ÉCOLE NATIONALE SUPÉRIEURE D'ARCHITECTURE DE LYON	
FACULTÉ DE LA VILLE	
Mars 2011 - 1/1/11	
APD	PROJET DE MAISON
25	



Séquence 1

FAÇADES EXISTANTES - Echelle : 1/100

Séquence 2



Séquence 1

FAÇADES AMENAGEES - Echelle : 1/100

Séquence 2

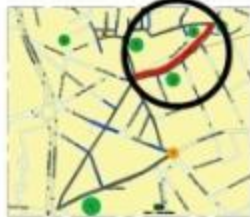

PLAN DE SITUATION

MUNICIPALITE DE L'ARBA	
VILLE DE MARRAKECH - DEPARTEMENT DE L'ARBA	
Plan d'Aménagement	
N° d'opération : 1.2.2	
APD	AMENAGEMENT DES TERRAINS
<small> Date de l'opération : 2014 Date de la dernière modification : 2014 Date de la dernière mise à jour : 2014 </small>	



Séquence 1

FAÇADE EXISTANTE - Echelle : 1/100



Séquence 2

FAÇADE EXISTANTE - Echelle : 1/100



FAÇADE EXISTANTE - FAÇADE LATÉRALE



Publicité

PLAN DE SITUATION

PROJET DE MAINTIEN ET DE REHABILITATION DE LA FACADE EXISTANTE	
N° de projet : 2023-001	
Date de mise à jour : 15/05/2023	
Échelle : 1/100	
Projeté par : [Nom]	
Approuvé par : [Nom]	
Date de validation : 15/05/2023	



FAÇADE EXISTANTE - Echelle : 1/150



FAÇADE AMENAGEE - Echelle : 1/150



PLAN DE SITUATION

MUNICIPALITE DE L'ARBAVA		DATE :	
ETUDE DE RENOVATION DE LA VILLE DE L'ARBAVA		PROJET :	
Rue Sid Bou Drouh		PROJET :	
Secteur 02		PROJET :	
APS	RAVALEMENT DES FAÇADES	PROJET :	
Boulevard de l'Arba - L'Arba		PROJET :	
A. Ben Abdellah - 40000 - ALGER - ALGERIE		PROJET :	
		PROJET :	22



FAÇADES EXISTANTES - Echelle : 1/150

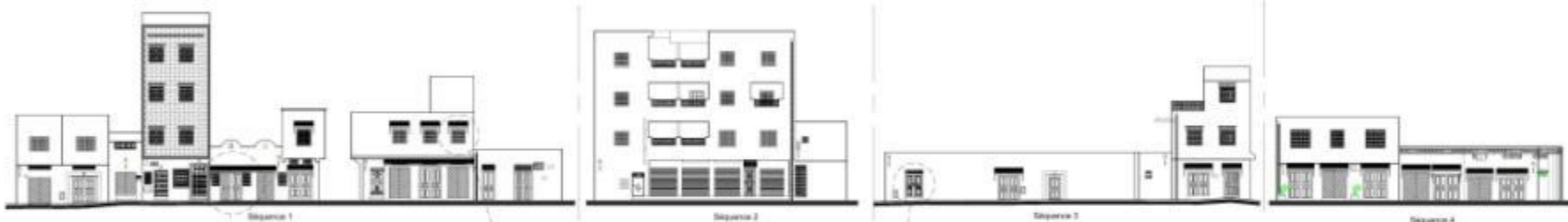

FAÇADES AMENAGEES - Echelle : 1/150



FAÇADE EXISTANTE - Echelle : 1/150



FAÇADE AMENAGEE - Echelle : 1/150



MUNICIPALITE DE LISIERS	
ETUDE DE RENOVILATION DE LA ZONE DE LISIERS	
Rue Al Thel	
Séquences 1, 2, 3, 4 & 5	
APS	RAVAILLEMENT DES FAÇADES
Bureau d'Architecture - 100000 LISIERS	
100000 LISIERS - 05 48 48 48 48	

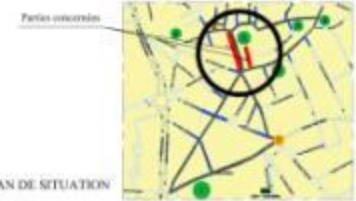

MUNICIPALITE DE L'ARONA		PROJET
ETUDE DE REHABILITATION DE LA RUE EL-AMANA		DATE
Rue Sakik Baiti		
Séquences 1 & 2		
APS	RAVALEMENT DES FAÇADES	ÉCHELLE: 1/500
M. EL AMANA, 22, BOULEVARD EL-AMANA, TEL. 00212 522 22 22		24

MONUMENTS



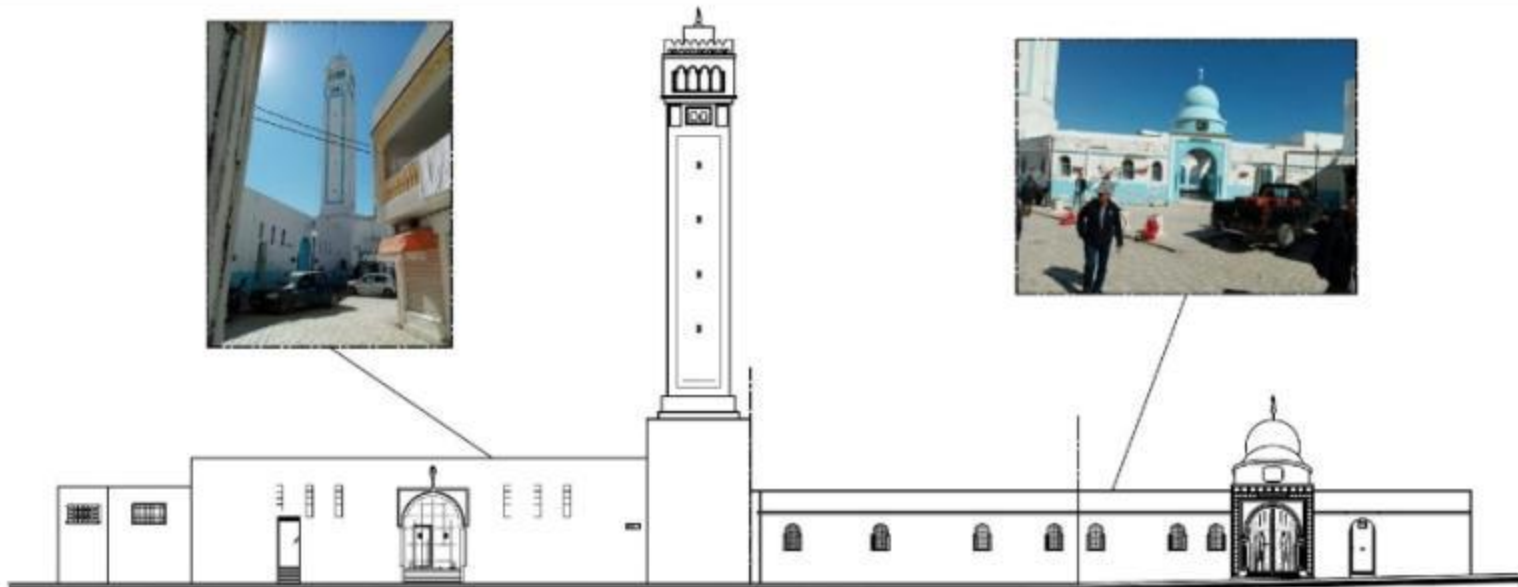

MOSQUEE DE LA MEDINA - FAÇADE EXISTANTE - Echelle : 1/200

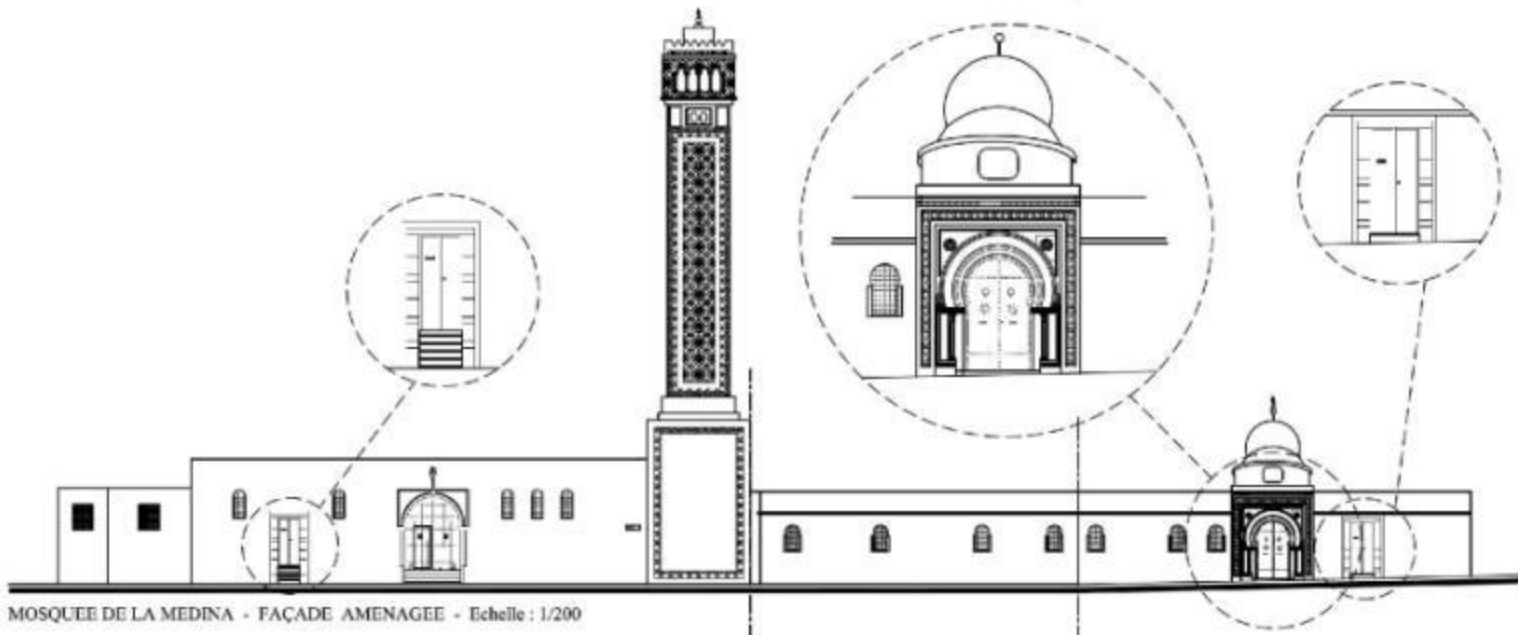

MOSQUEE DE LA MEDINA - FAÇADE AMENAGEE - Echelle : 1/200

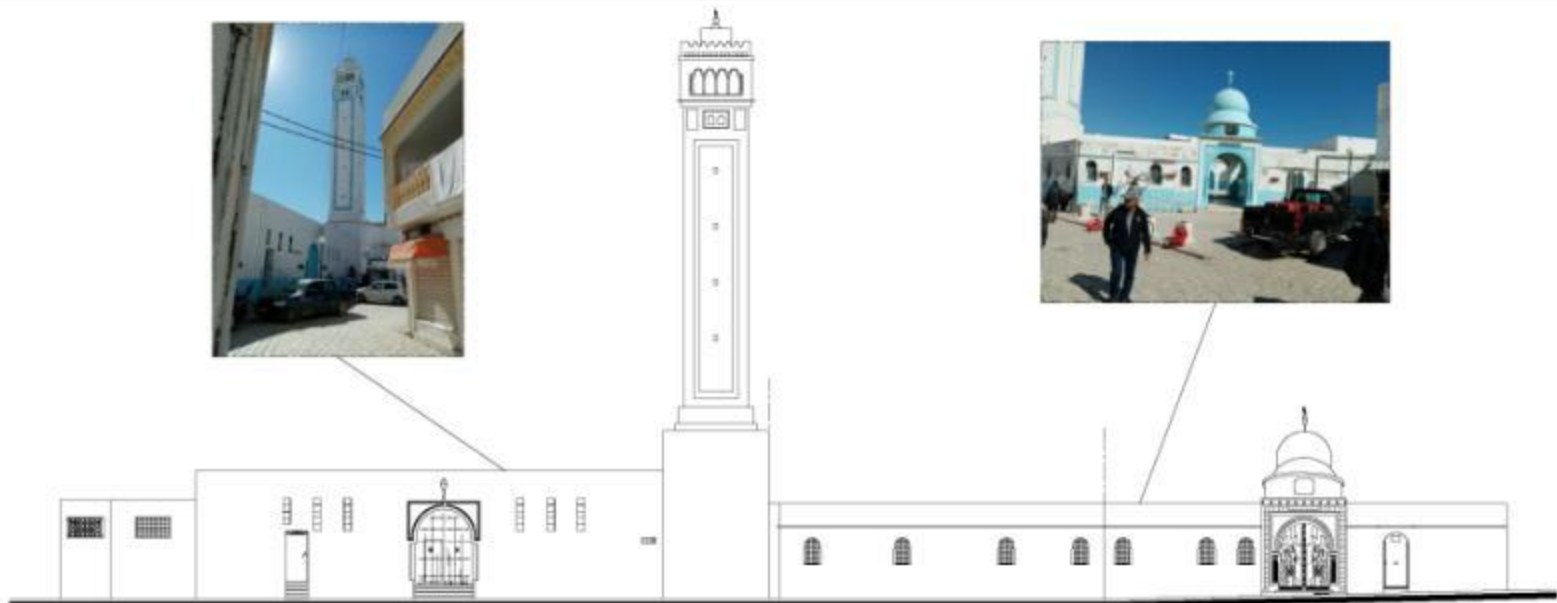

MOSQUEE DE LA MEDINA - FAÇADE EXISTANTE - Echelle : 1/200

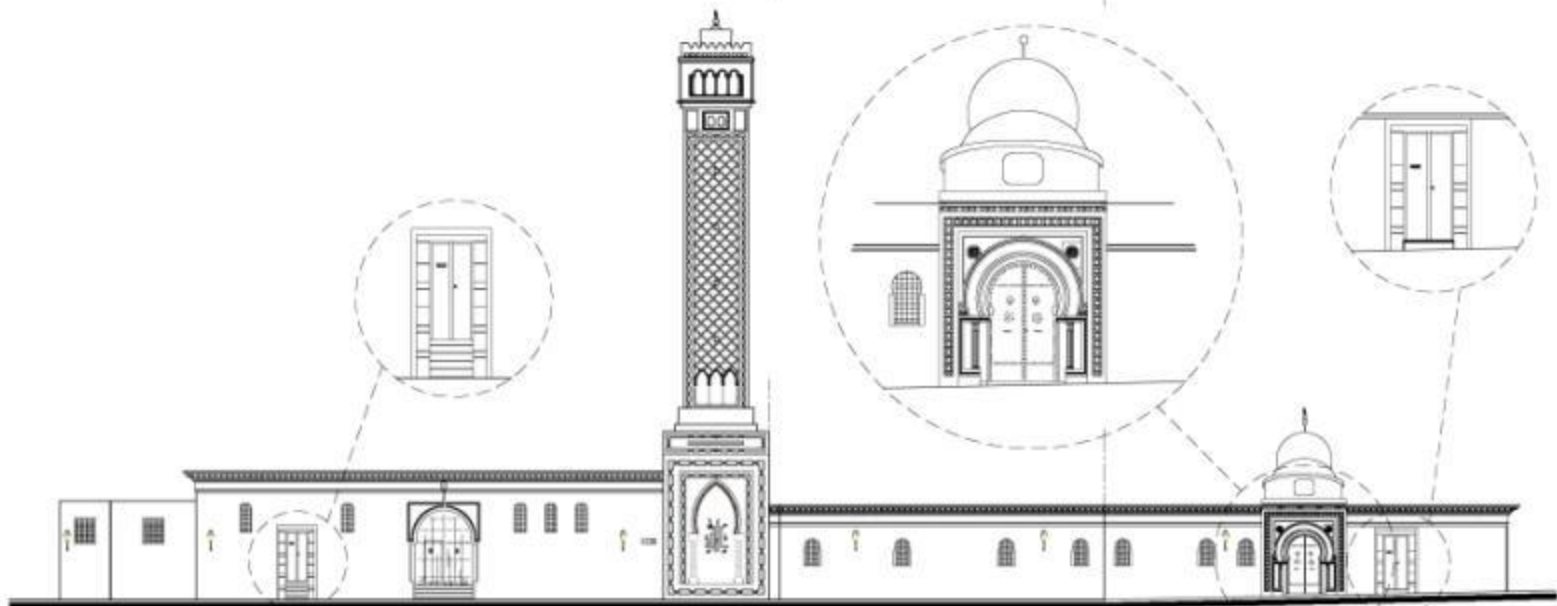

MOSQUEE DE LA MEDINA - FAÇADE AMENAGEE - Echelle : 1/200



PALAIS DAR BEN AYED - FAÇADE EXISTANTE (Façade sur rue) - Echelle : 1/200



PALAIS DAR BEN AYED - FAÇADE AMENAGEE (Façade sur rue) - Echelle : 1/200



PALAIS DAR BEN AYED - FAÇADE EXISTANTE (Façade principale) - Echelle : 1/150



PALAIS DAR BEN AYED - FAÇADE AMENAGEE (Façade principale) - Echelle : 1/150

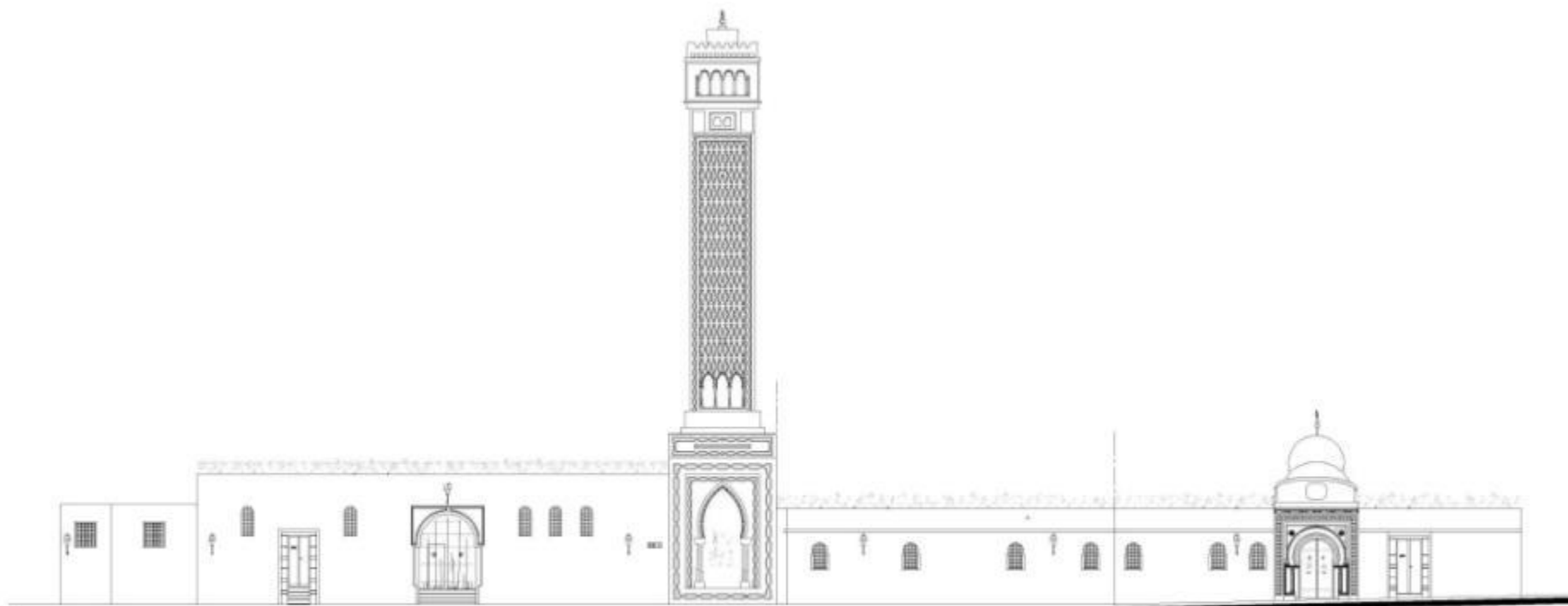

FAÇADE AMENAGEE - V2 - Echelle : 1/150

Séquence : 3



PALAIS DAR BEN AYED - FAÇADE EXISTANTE (Façade sur rue) - Echelle : 1/200



PALAIS DAR BEN AYED - FAÇADE AMENAGEE (Façade sur rue) - Echelle : 1/200



PALAIS DAR BEN AYED - FAÇADE EXISTANTE (Façade principale) - Echelle : 1/150



PALAIS DAR BEN AYED - FAÇADE AMENAGEE (Façade principale) - Echelle : 1/150

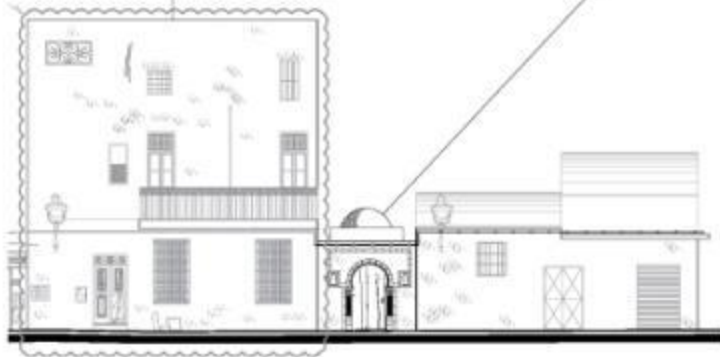

ZAWIYET SIDI BOUDHIB - FAÇADE EXISTANTE - Echelle : 1/150

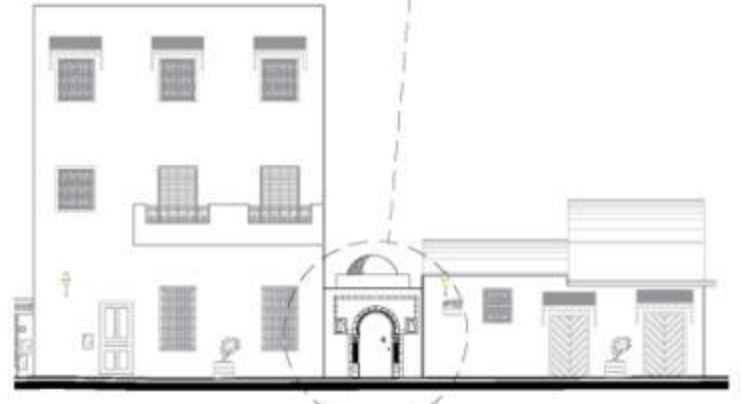
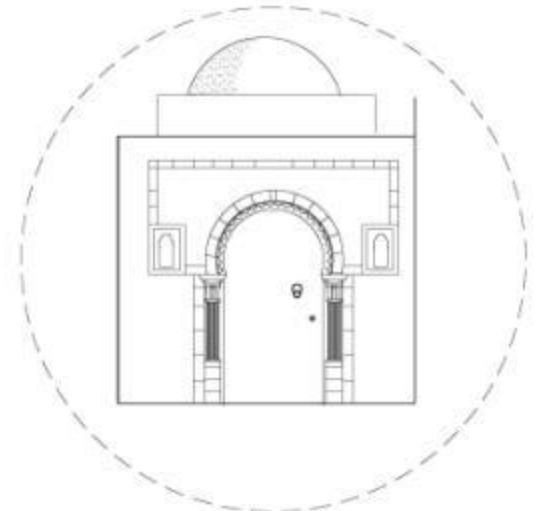

ZAWIYET SIDI BOUDHIB - FAÇADE AMENAGEE - Echelle : 1/150

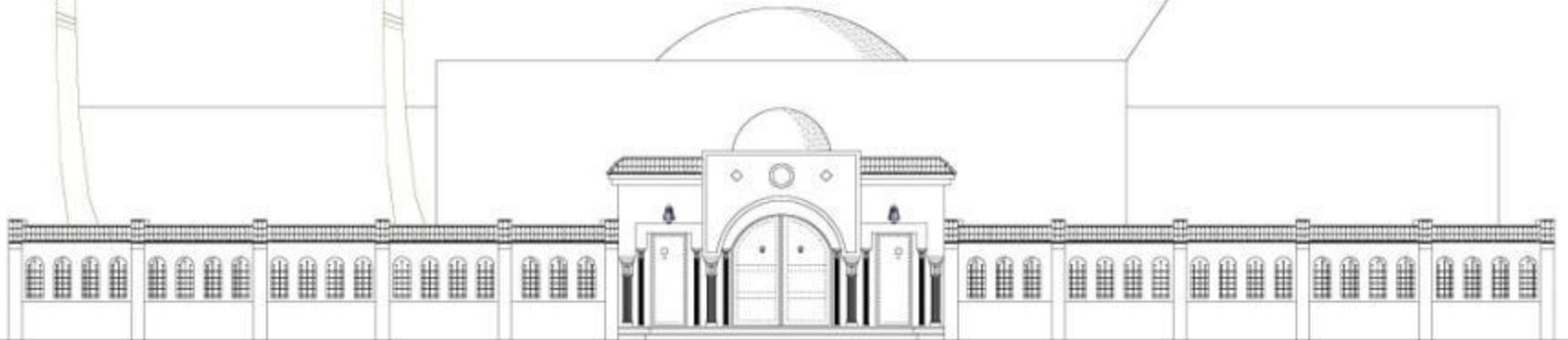
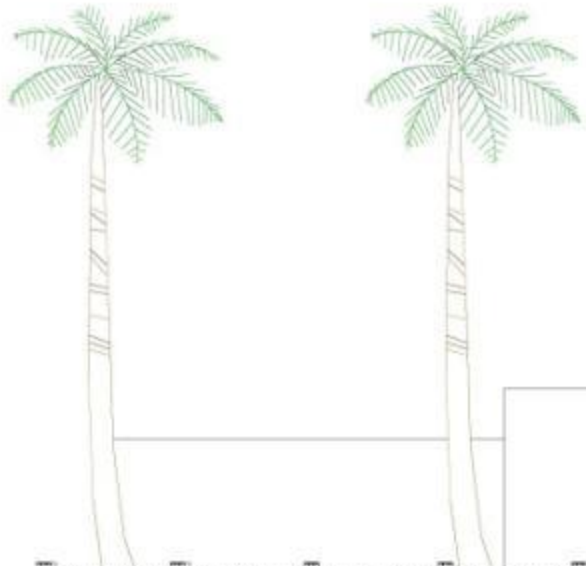

ZAWIYET SIDI AMMAR - FAÇADE EXISTANTE - Echelle : 1/100

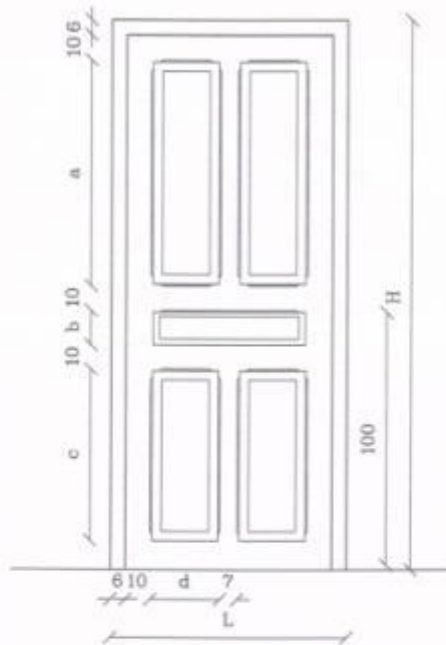

Nature	Quincaillerie
<ul style="list-style-type: none"> - Porte pleine de 45mm d'épaisseur, bois rouge 1er choix. - Section cadre : 60 x 100 mm. - Un simple vantaill , en bois massif en bois rouge 1er choix, ouvrant à la française. - Chambranle de 45 x 15 mm à l'intérieur. 	<ul style="list-style-type: none"> - 4 paumelles . - 1 verrous vertical - 1 serrure à blocus avec tirette. - Arrêt à pédale.

Dimension : $90 < L < 110$ $220 < H < 250$	PORTE	PE1 Ech: 1/20
--	--------------	-------------------------

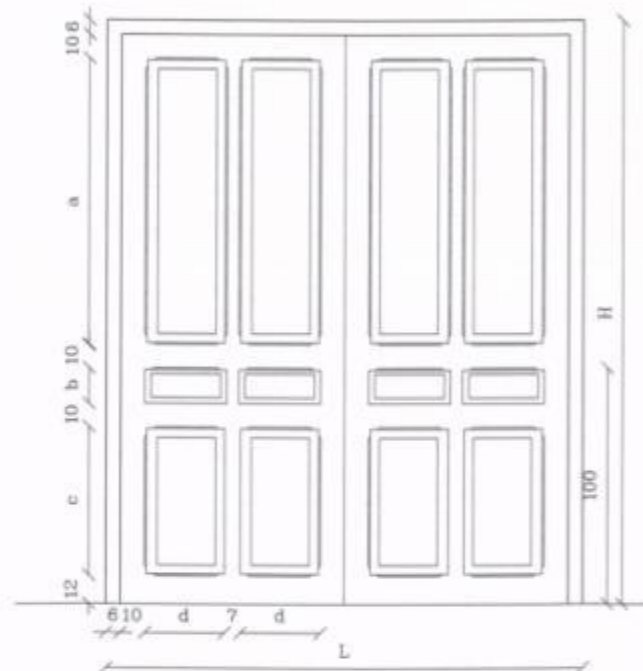

Nature	Quincaillerie
<ul style="list-style-type: none"> - Porte pleine de 45mm d'épaisseur, bois rouge 1er choix. - Section cadre : 60 x 100 mm. - 2 vantaux, en bois massif en bois rouge 1er choix, ouvrant à la française. - Chambranie de 45 x 15 mm à l'intérieur. 	<ul style="list-style-type: none"> - 8 paumelles. - 2 verrous verticaux. - 1 serrure à blocus - Arrêt à pédale.

Dimension : 120 < L < 220 220 < H < 300	PORTE	PE2
		Ech: 1/20

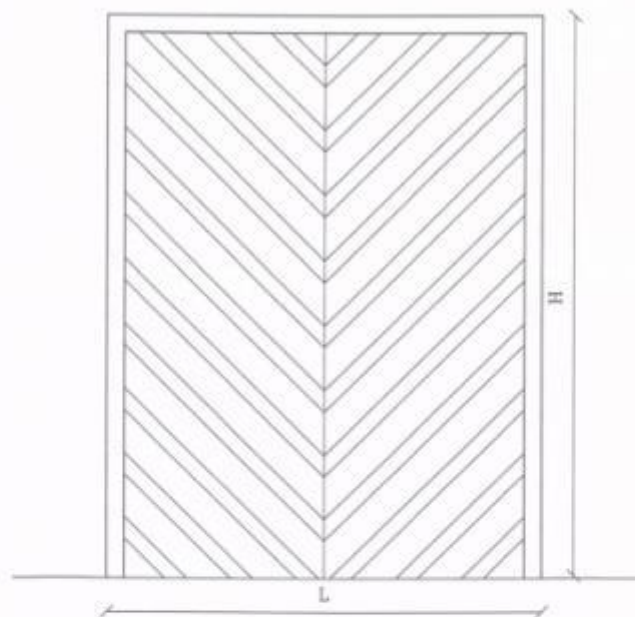

Nature	Quincaillerie
<ul style="list-style-type: none"> - Porte pleine de 45mm d'épaisseur, bois rouge 1er choix. - Section cadre : 60 x 100 mm. - 2 vantaux, en bois massif en bois rouge 1er choix, ouvrant à la française. - Chambranle de 45 x 15 mm à l'intérieur. 	<ul style="list-style-type: none"> - 8 paumelles . - 2 verrous verticaux. - 1 serrure à blocus - Arrêt à pédale.

Dimension : 120 < L < 220 220 < H < 300	PORTE	PE3 Ech: 1/20
---	--------------	-------------------------

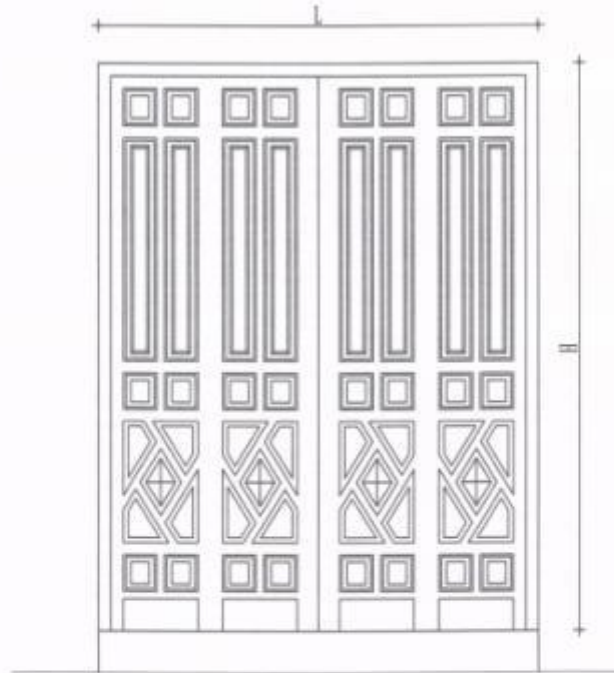

Nature	Quincaillerie
<ul style="list-style-type: none"> - Porte pleine de 45mm d'épaisseur, bois rouge 1er choix. - Section cadre : 60 x 100 mm. - 2 vantaux, en bois massif en bois rouge 1er choix, ouvrant à la française. - Chambranle de 45 x 15 mm à l'intérieur. 	<ul style="list-style-type: none"> - 8 paumelles . - 2 verrous verticaux. - 1 serrure à blocus avec tirette. - Arrêt à pédale.

Dimension : 120 < L < 220 220 < H < 300	PORTE	PE5 Ech: 1/20
---	--------------	-----------------------------

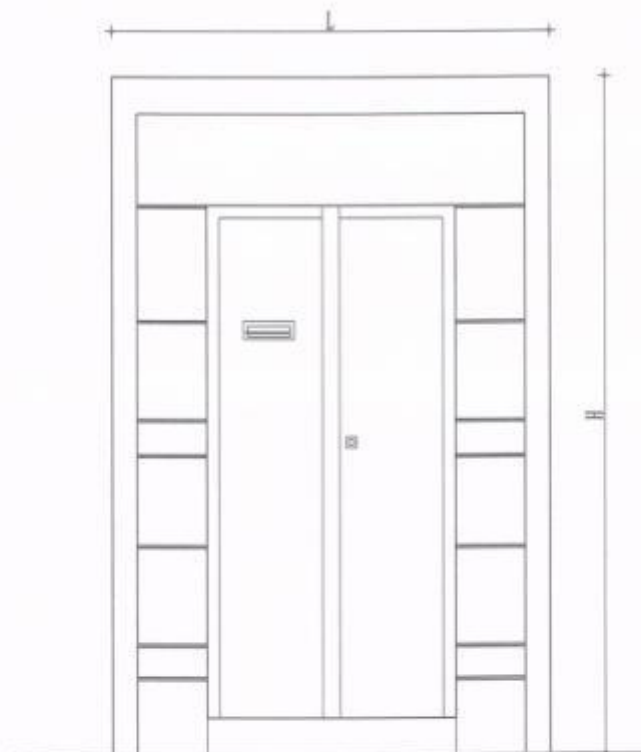

Nature	Quincaillerie
<ul style="list-style-type: none"> - Porte pleine de 58mm d'épaisseur, bois rouge 1er choix. - Section cadre : 60 x 100 mm. - 2 vantaux, en bois massif en bois rouge 1er choix, ouvrant à la française. - Chambranle de 45 x 15 mm à l'intérieur. 	<ul style="list-style-type: none"> - 8 paumelles . - 2 verrous verticaux. - 1 serrure à blocus avec tirette. - Arrêt à pédale.

Dimension : 100 < L < 220 220 < H < 300	PORTE	PE6 Ech: 1/20
---	--------------	-------------------------



Nature	Quincaillerie
<ul style="list-style-type: none"> - Porte pleine de 58mm d'épaisseur, bois rouge 1er choix. - Section cadre : 60 x 100 mm. - 2 vantaux, en bois massif en bois rouge 1er choix, ouvrant à la française. - Chambranle de 45 x 15 mm à l'intérieur. 	<ul style="list-style-type: none"> - 8 paumelles . - 2 verrous verticaux. - 1 serrure à blocus - Arrêt à pédale.

Dimension :	PORTE	PE8
150 x 230		Ech: 1/20

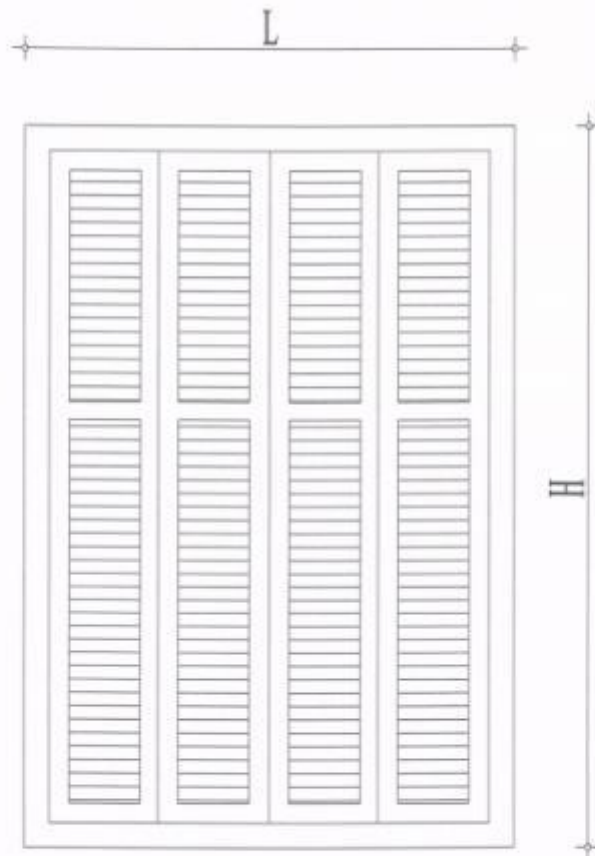

Nature	Quincaillerie
<ul style="list-style-type: none"> - Persiennes à la française à lames en 4 éléments. - Section cadre : 60 x 140 mm. 	<ul style="list-style-type: none"> - 12 paumelles. - Crémone avec anneau - Tige et accessoires .

PERSIENNE TYPE
Echelle : 1/10

Variable

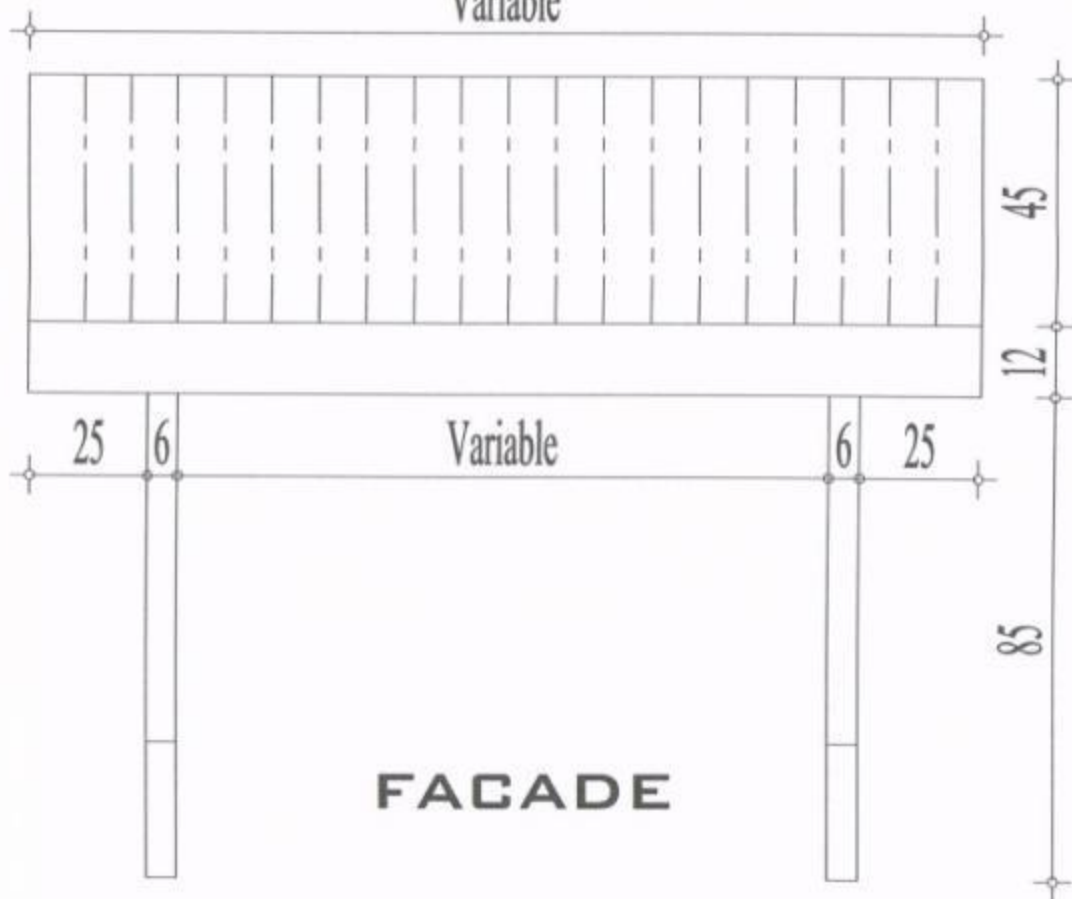

FACADE

DETAIL AUVENT TYPE AV1
ECHELLE: 1/10

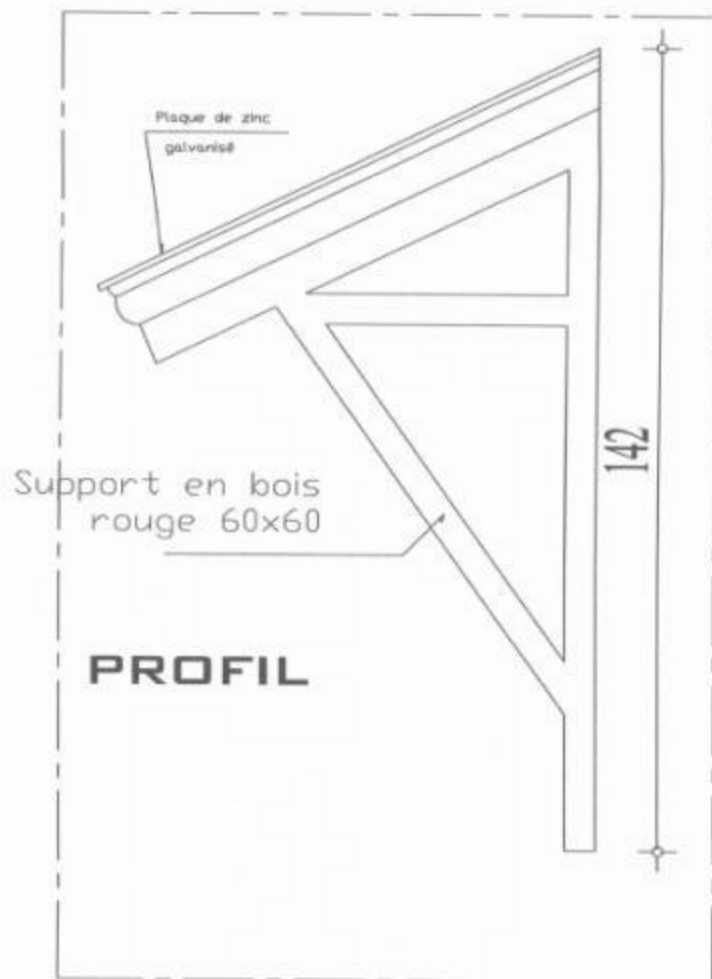

PROFIL

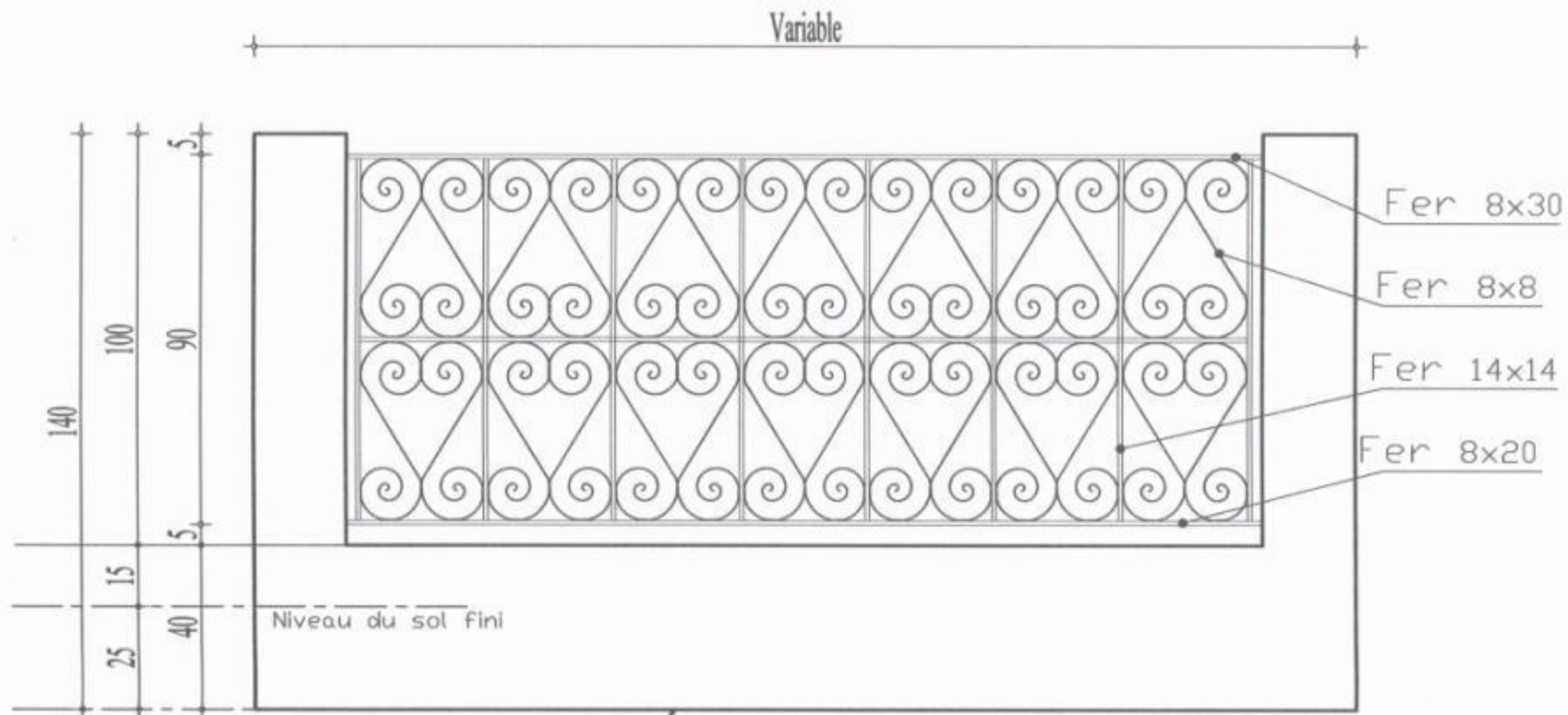

Variable

140
100
5
5
15
25
40

Fer 8x30
Fer 8x8
Fer 14x14
Fer 8x20

Niveau du sol fini

DÉTAIL BALCON
MODELE -BA1-

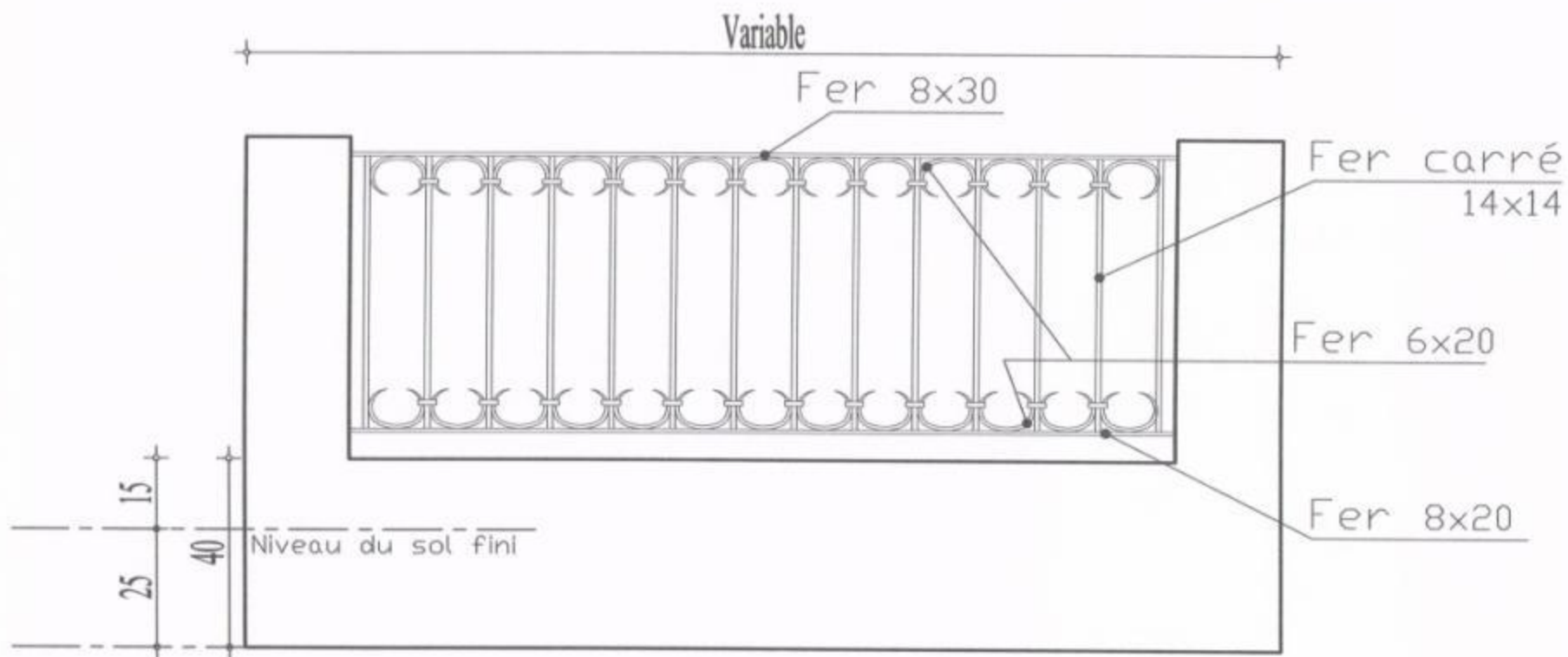

**DÉTAIL BALCON
MODELE -BA3-**

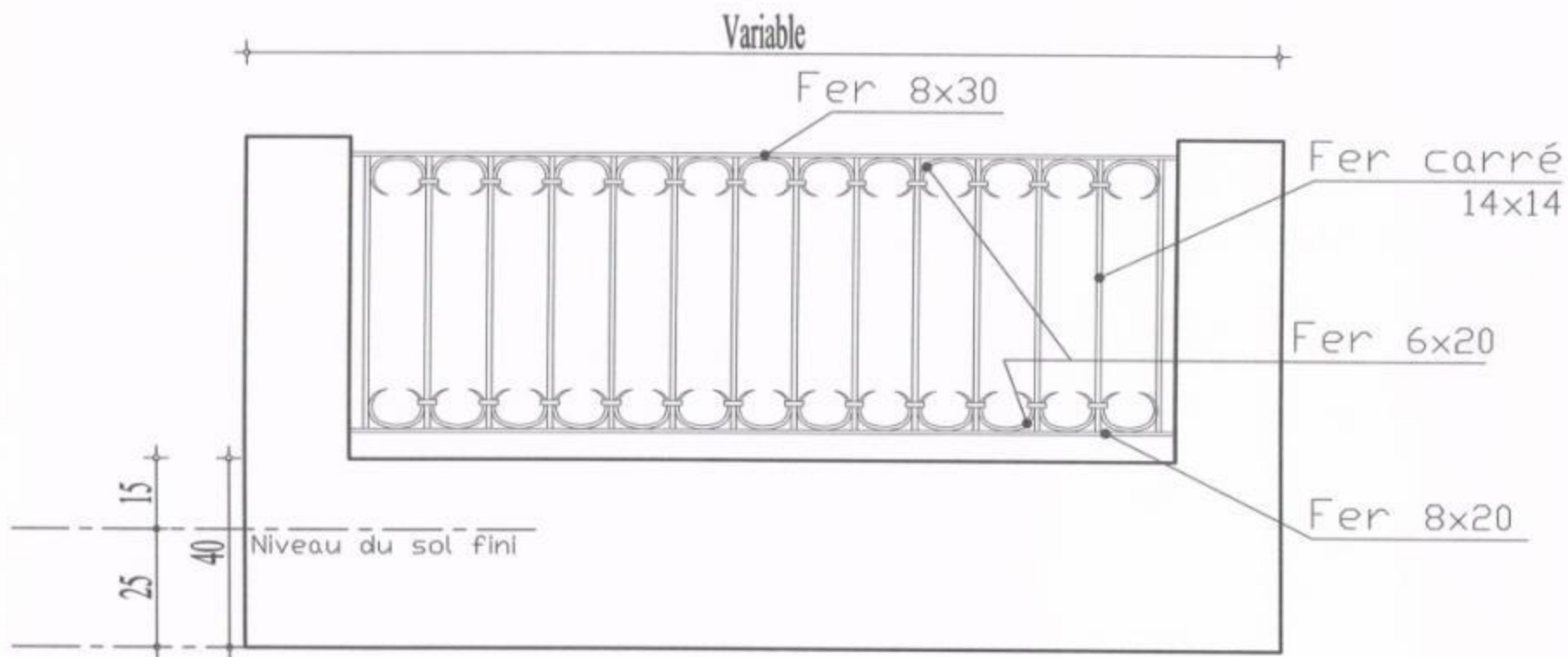

**DÉTAIL BALCON
MODELE -BA3-**

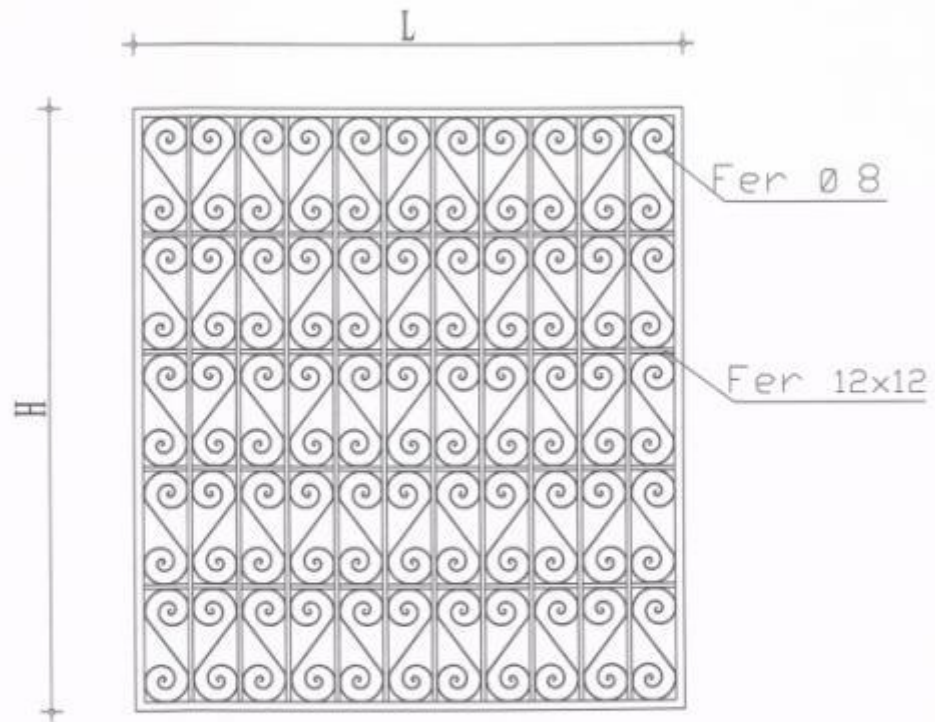

**FENÊTRE
MODELE -FE1-**

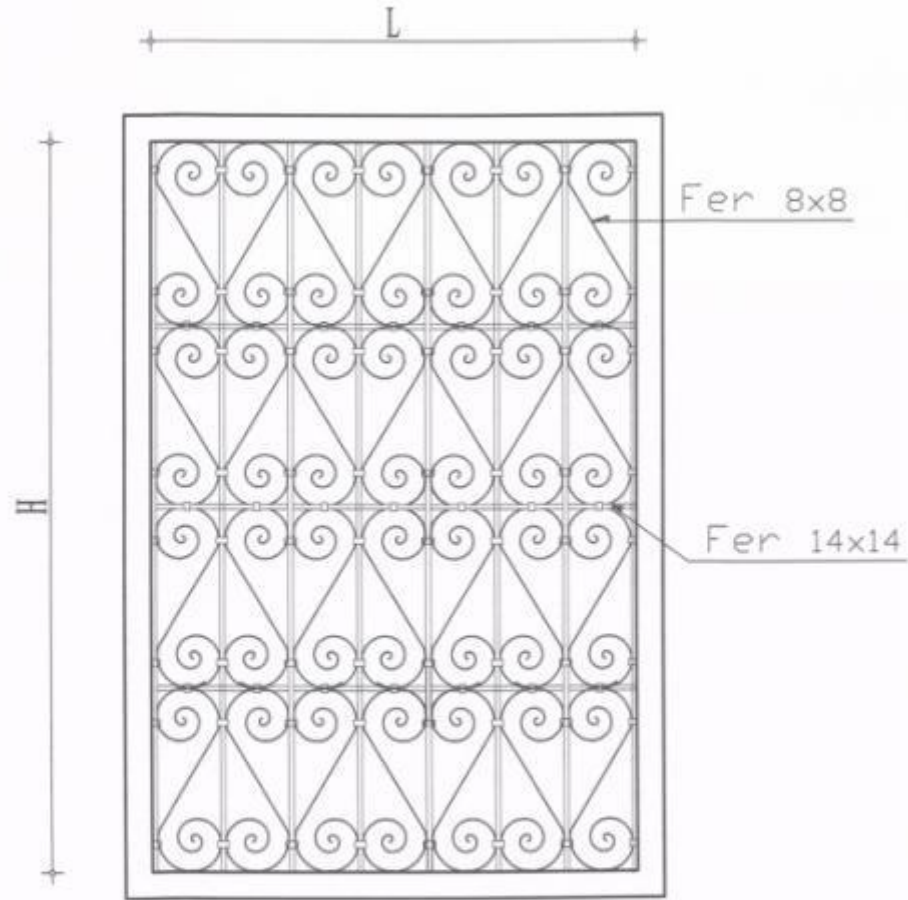

**FENÊTRE
MODELE -FE2-**

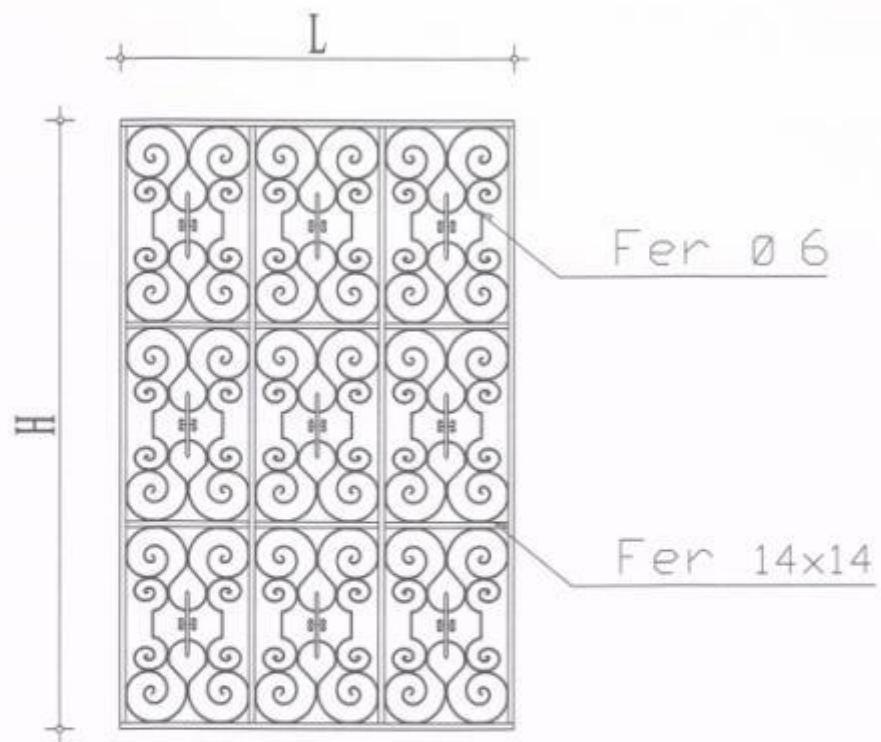

**FENÊTRE
MODELE -FE3-**

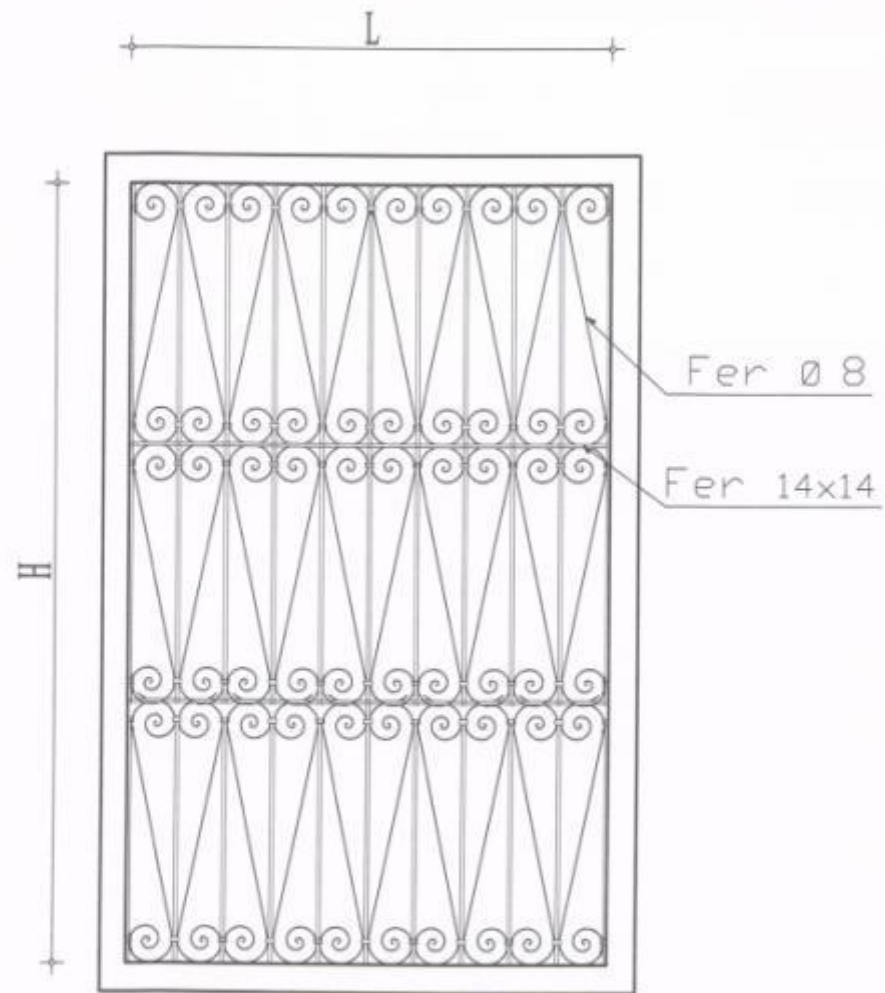

**FENÊTRE
MODELE -FE4-**

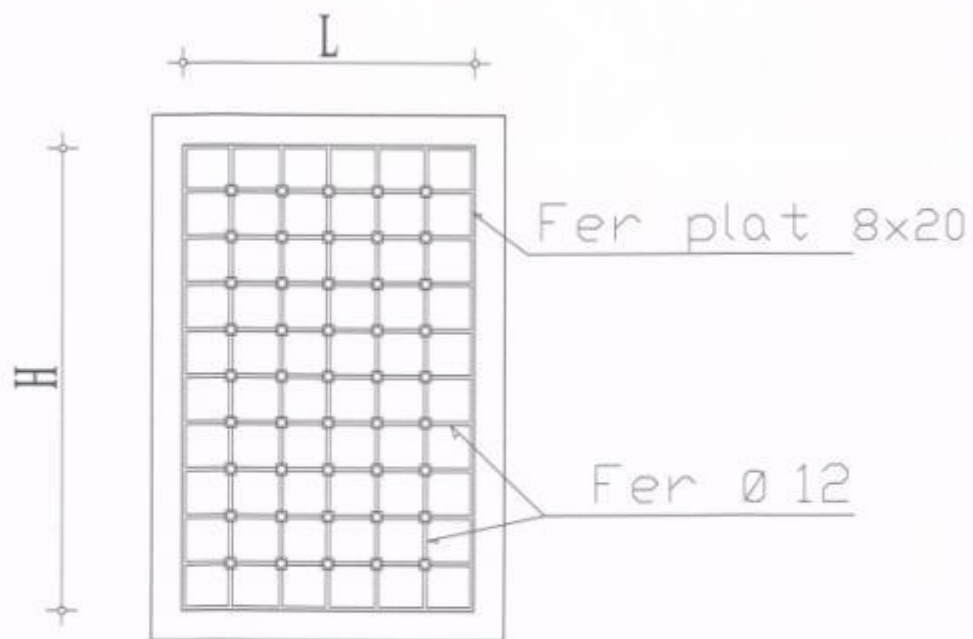

**FENÊTRE
MODELE -FE5-**

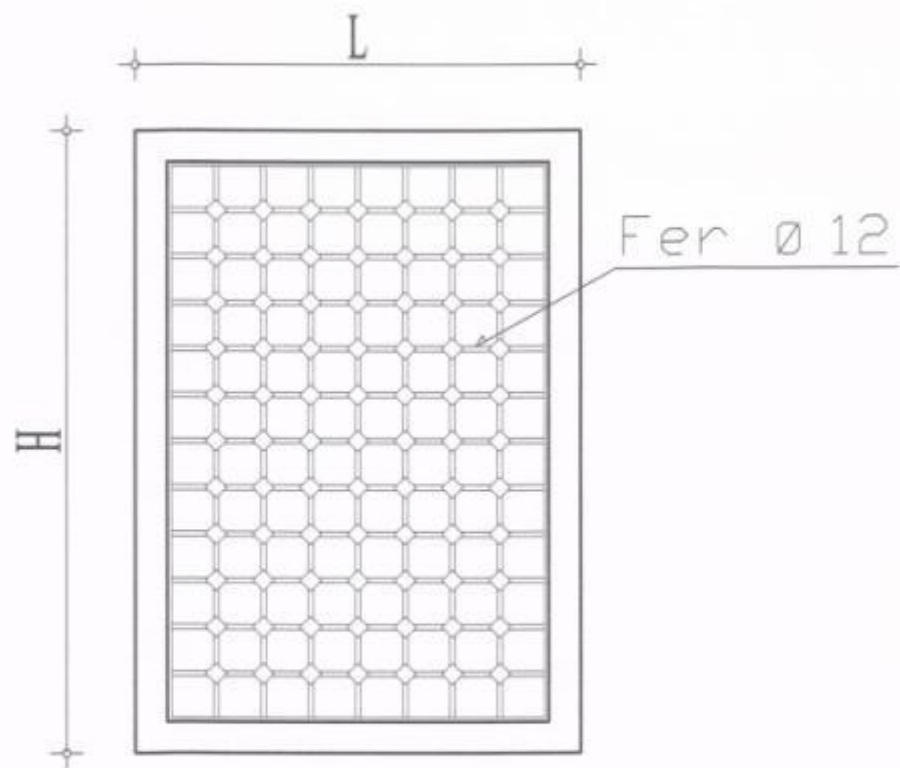

FENÊTRE
MODELE -FE6-

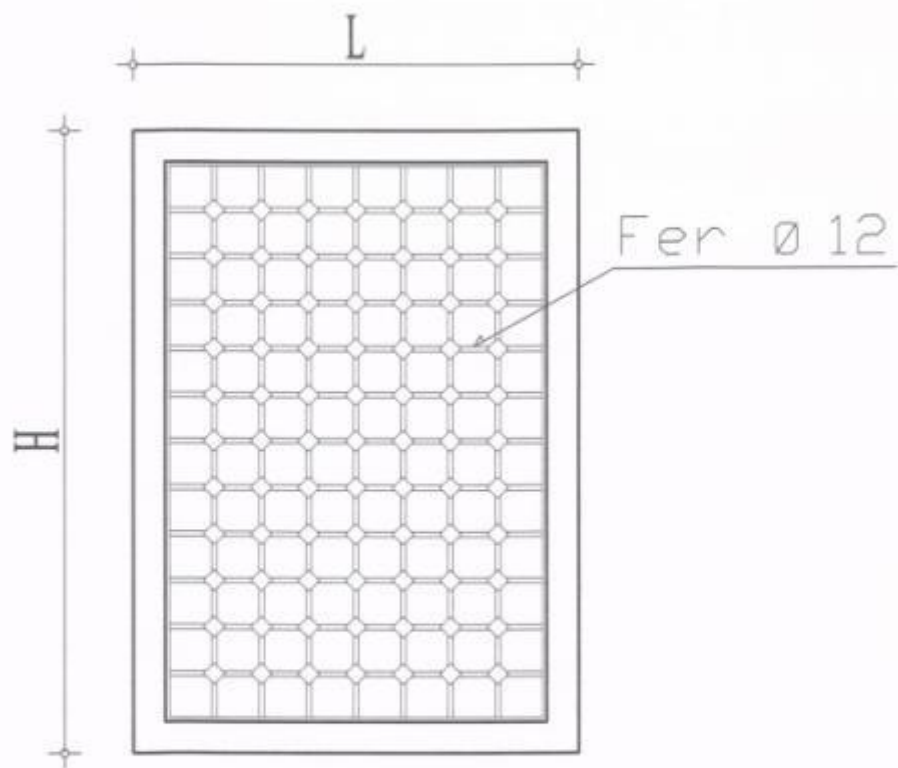

FENÊTRE
MODELE -FE6-

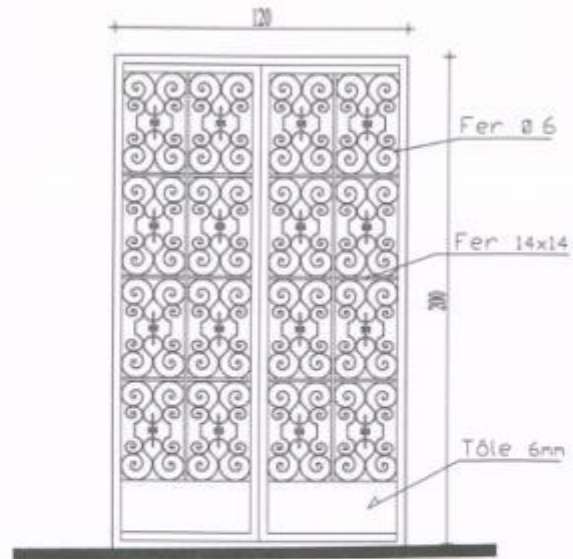

Dimension :	PORTE METALLIQUE	PM1
120 x 200		Ech: 1/20

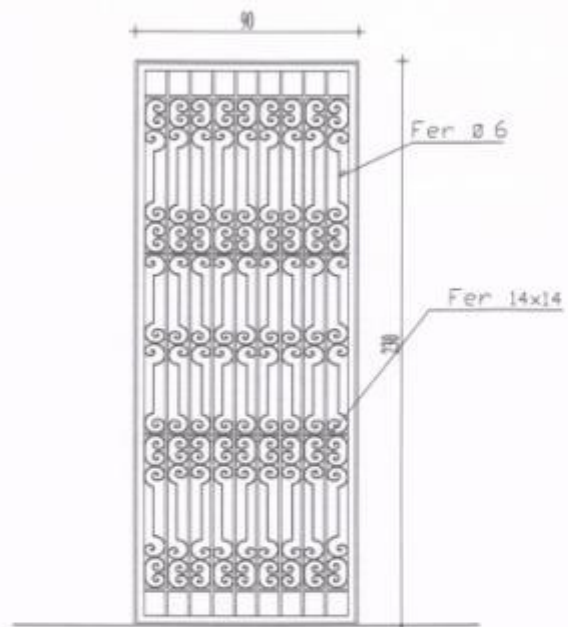

Dimension : 90 x 230	PORTE METALLIQUE	PM2 Ech: 1/20
-------------------------	------------------	------------------

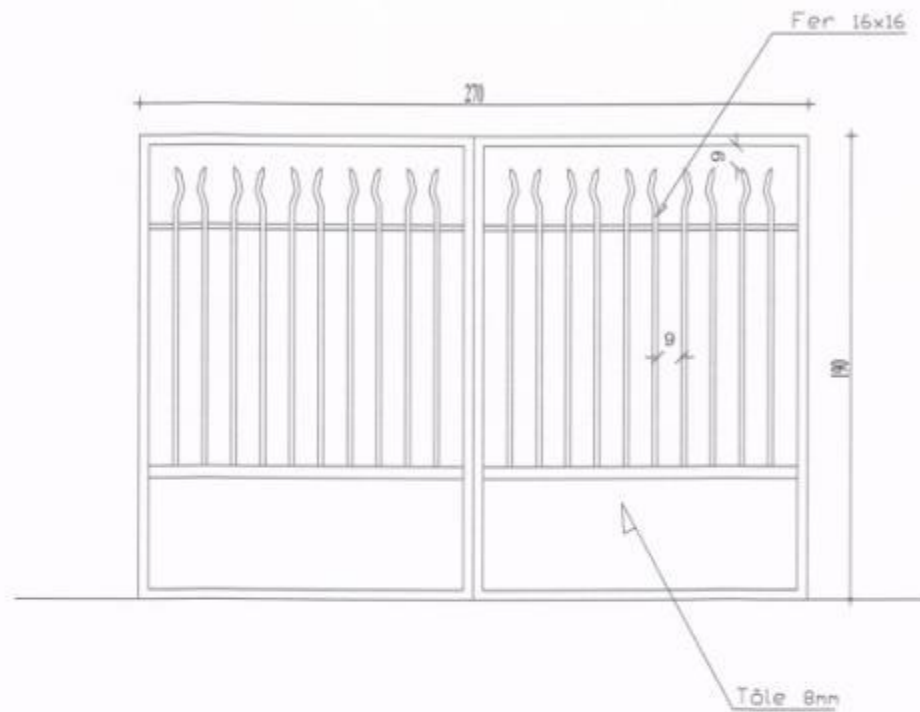

Dimension :	PORTE METALLIQUE	PM3
270 x 190		Ech: 1/20

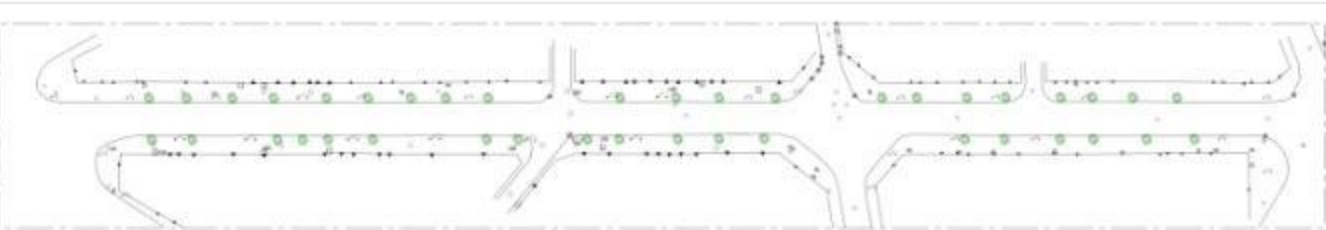

Avenue Habib Bourguiba - Plan de L'existant - Echelle : 1/500



Coupe - Echelle : 1/125



Avenue Habib Bourguiba - Plan aménagé - Echelle : 1/500



Coupe - Echelle : 1/125

MUNICIPALITE DE LABANA		
OBJET	ETUDE DE REHABILITATION DE LA MEDINA DE LABANA	DATE
PROJET	Avenue Habib Bourguiba	
REALISÉ PAR	APD	DATE
	AMENAGEMENT DE VOIRIE	DATE
N° de plan		1/1

AMENAGEMENT DE VORIES
AVENUE HABIB BOURGUIBA
VARIANTE « 3 »



AMENAGEMENT DE VORIES
AVENUE HABIB BOURGUIBA
VARIANTE « 3 »



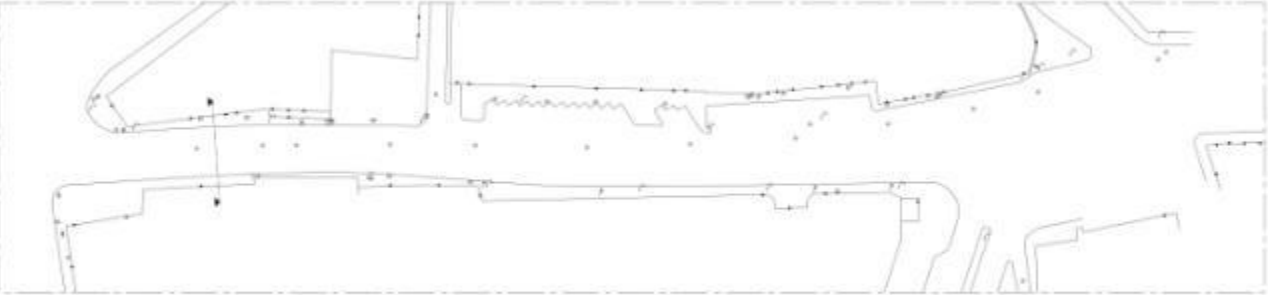

Rue 18 Janvier - Plan de L'existant - Echelle : 1/500

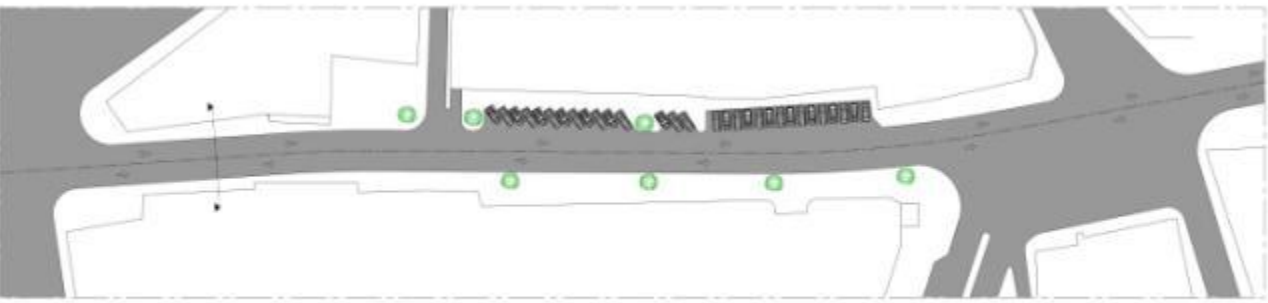

Rue 18 Janvier - Plan aménagé - Echelle : 1/500

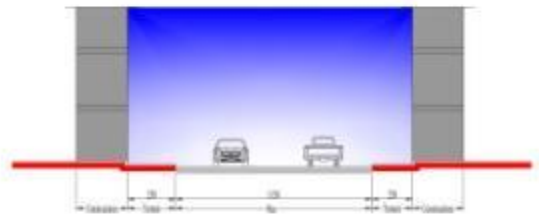

Coupe - Echelle : 1/125

MUNICIPALITE DE LABANA		
ETUDE DE REHABILITATION DE LA MEDINA DE LABANA		
Rue 18 Janvier		
APD	AMENAGEMENT DE VORIE	ETAT: <input type="checkbox"/> DATE: 04/01/2023
<small>Blanca 10200 - Andalucía 41017 C. San Antonio de Padua 108 - 41017 - LABANA</small>		13

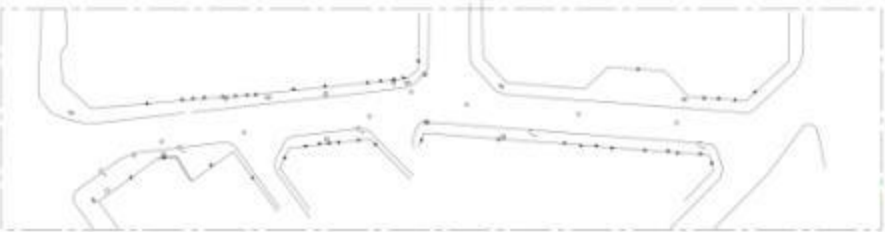

Rue de la République - Plan de L'existant - Echelle : 1/500



Coupe - Echelle : 1/125



Rue de la République - Plan aménagé - Echelle : 1/500

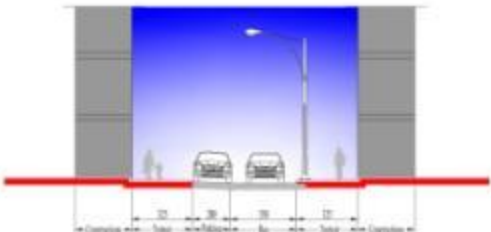

Coupe - Echelle : 1/125

MUNICIPALITE DE L'ARDAYA		Mairie de
ETUDE DE REHABILITATION DE LA MEDINA DE L'ARDAYA		Rue de la République
Rue de la République		APD
AMENAGEMENT DE VOIE		12
<small> Révisé le 2024 - Révisé le 2024 R. Rue de la République - 08000 - 08000 - 08000 - 08000 </small>		

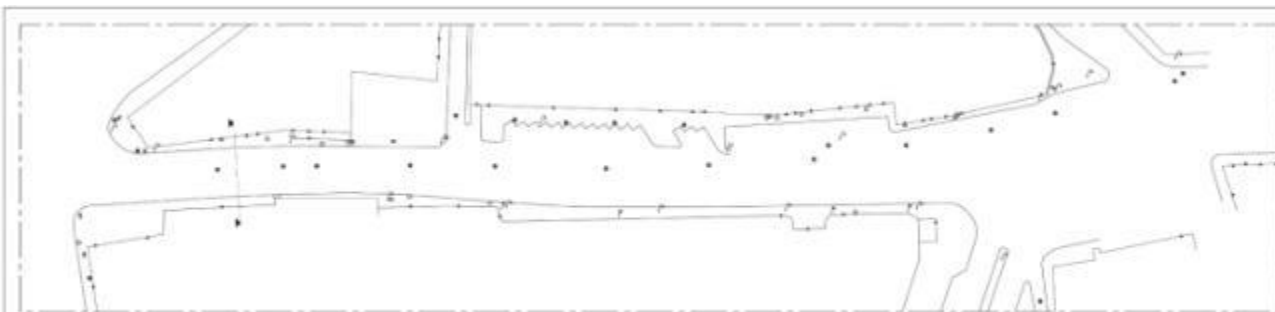

Rue 18 Janvier - Vue en plan - Etat existant - Echelle : 1/500



Coupe - Echelle : 1/125

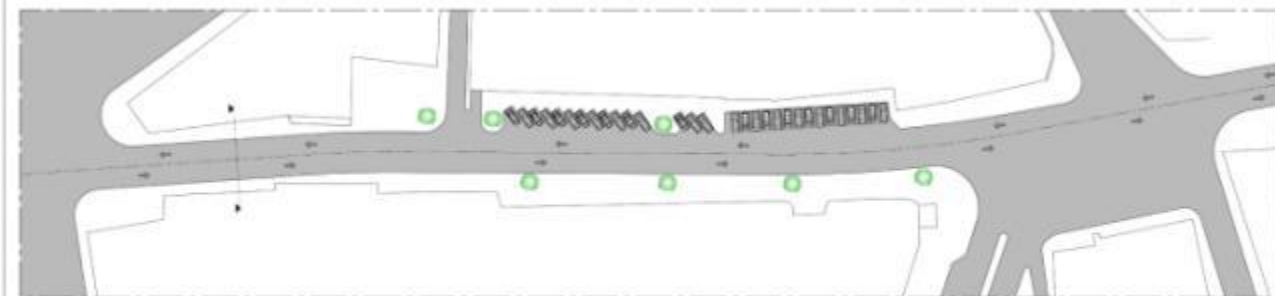

Rue 18 Janvier - Vue en plan - Echelle : 1/500

MUNICIPALITE DE L'ARNAVA		
ETUDE DE RENOVATION DE LA MEDIANE DE L'ARNAVA		
Rue 18 Janvier		
APS	AMENAGEMENT DE VOIRIE	
<small>ARNAVA 2010 - ARNAVA 2011 10 rue de la République - 988 200 Nouméa - 05 87 30 00 00</small>		
		14

AMENAGEMENT DE VORIES DU PARCOURS
VARIANTE « C »

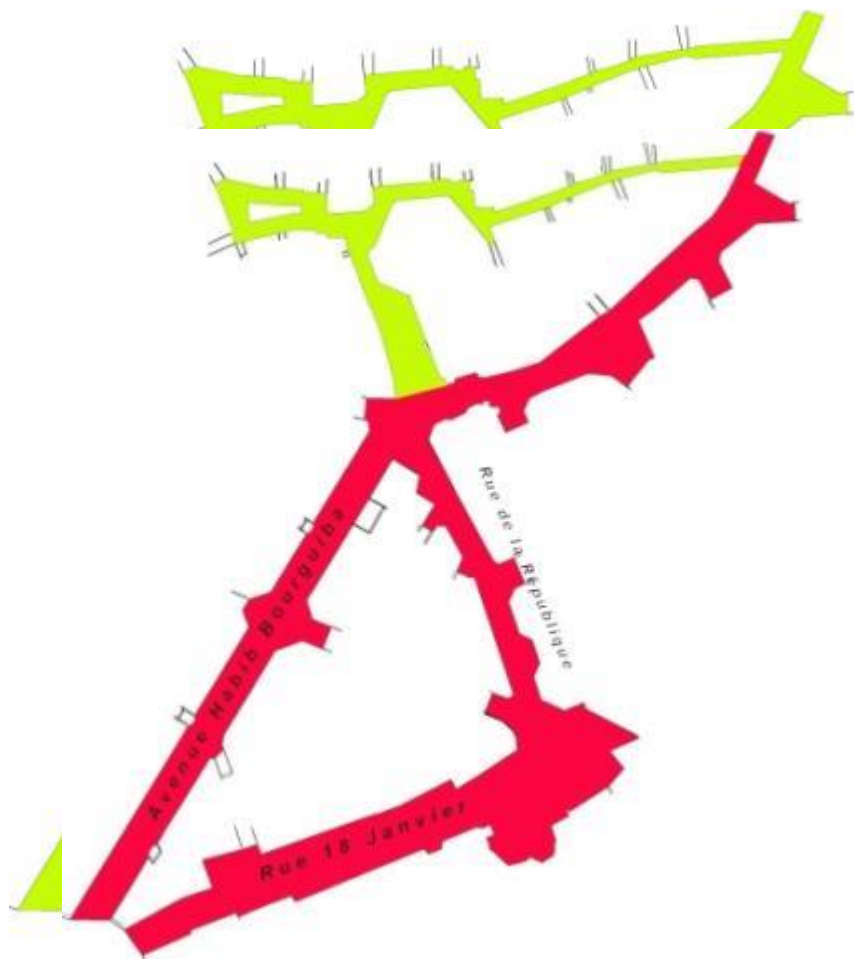

PLACETTE SADOK BSAIS

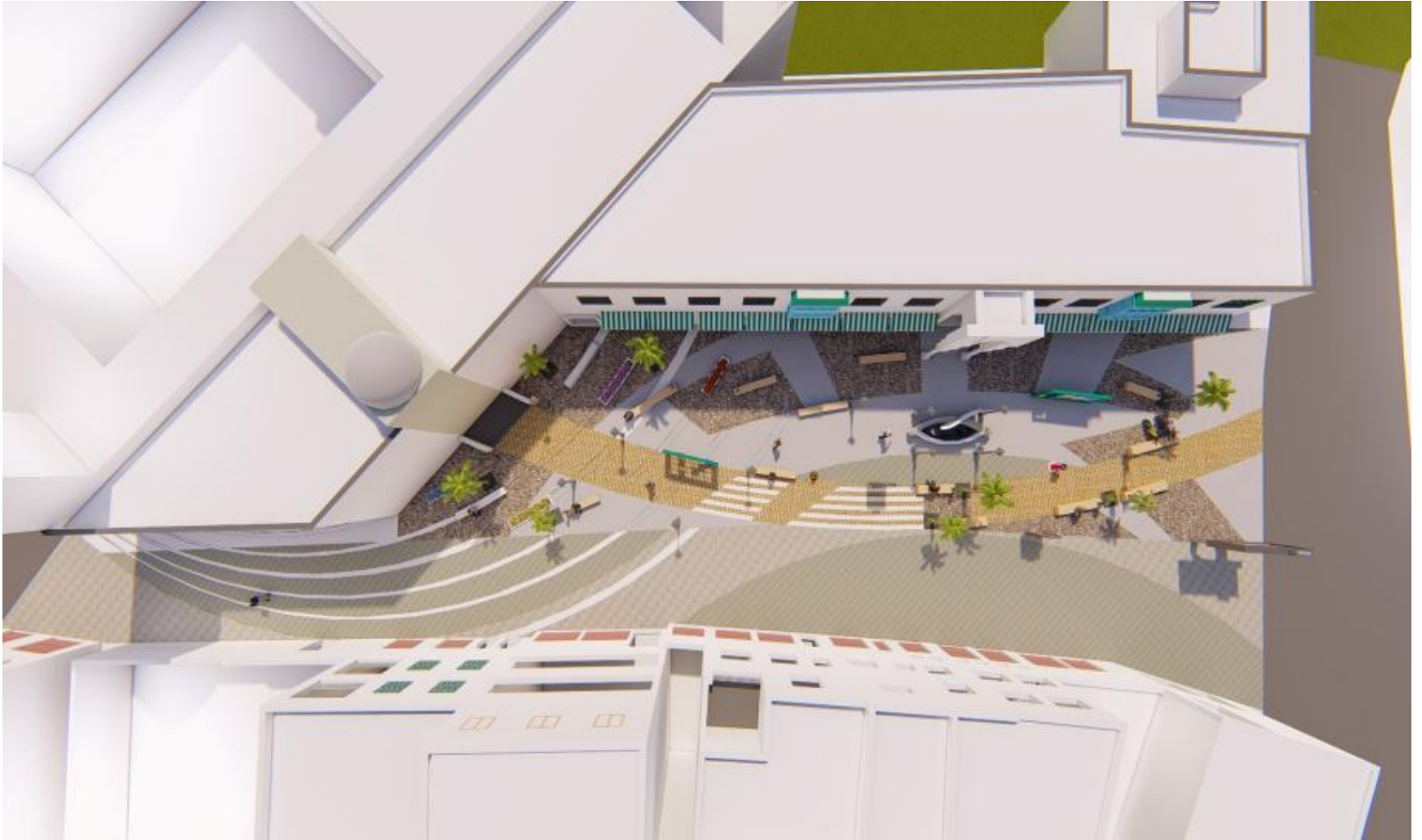

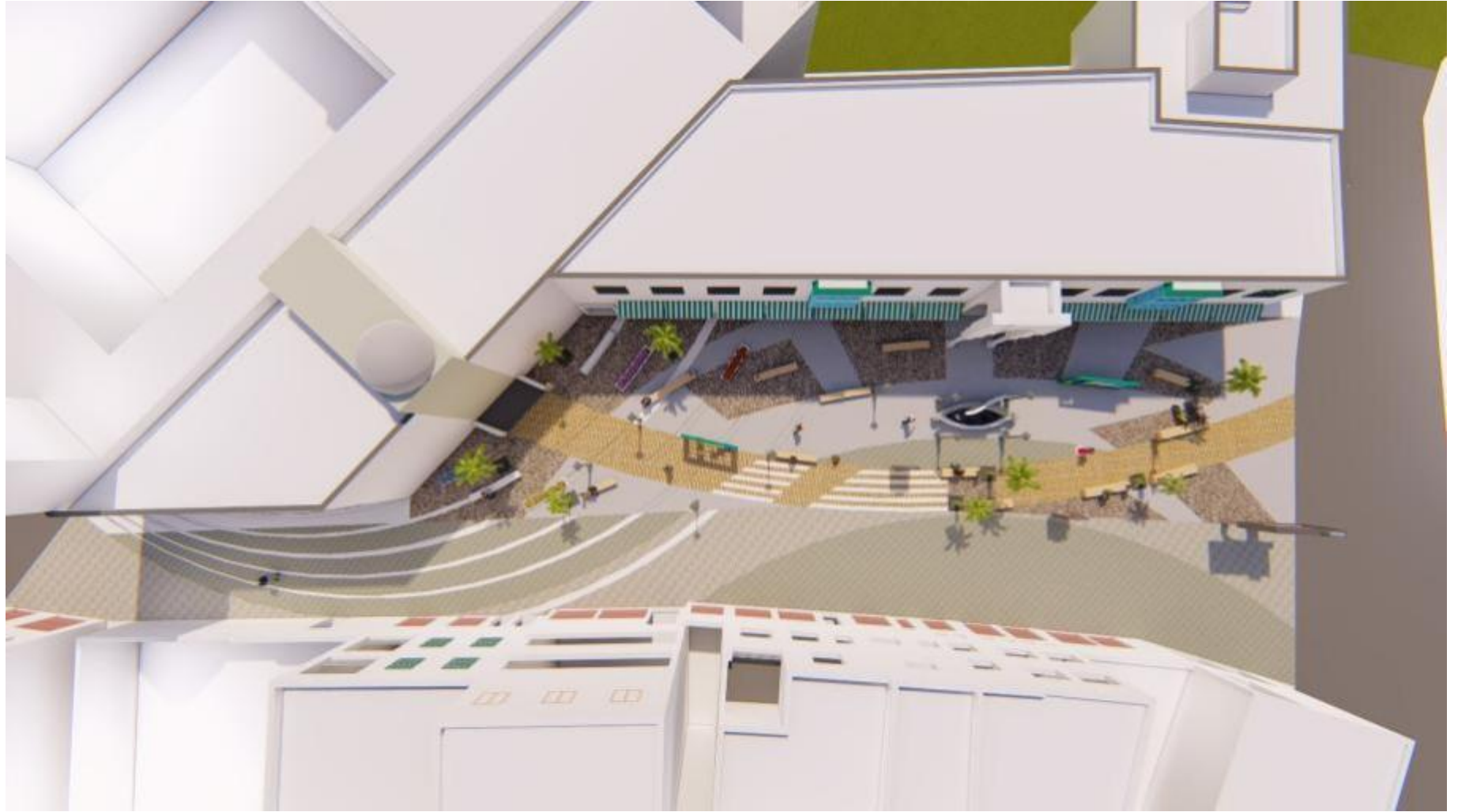





Banc type



1



2

Béton estampé motif
(Pierre taillée)

Arbre

Chape couleur gris

Béton estampé motif
(Pierre taillée)

Candélabre

Revêtement en marbre
Thala Gris en bande

Revêtement en marbre
Thala Beige en bande

Chape colorée

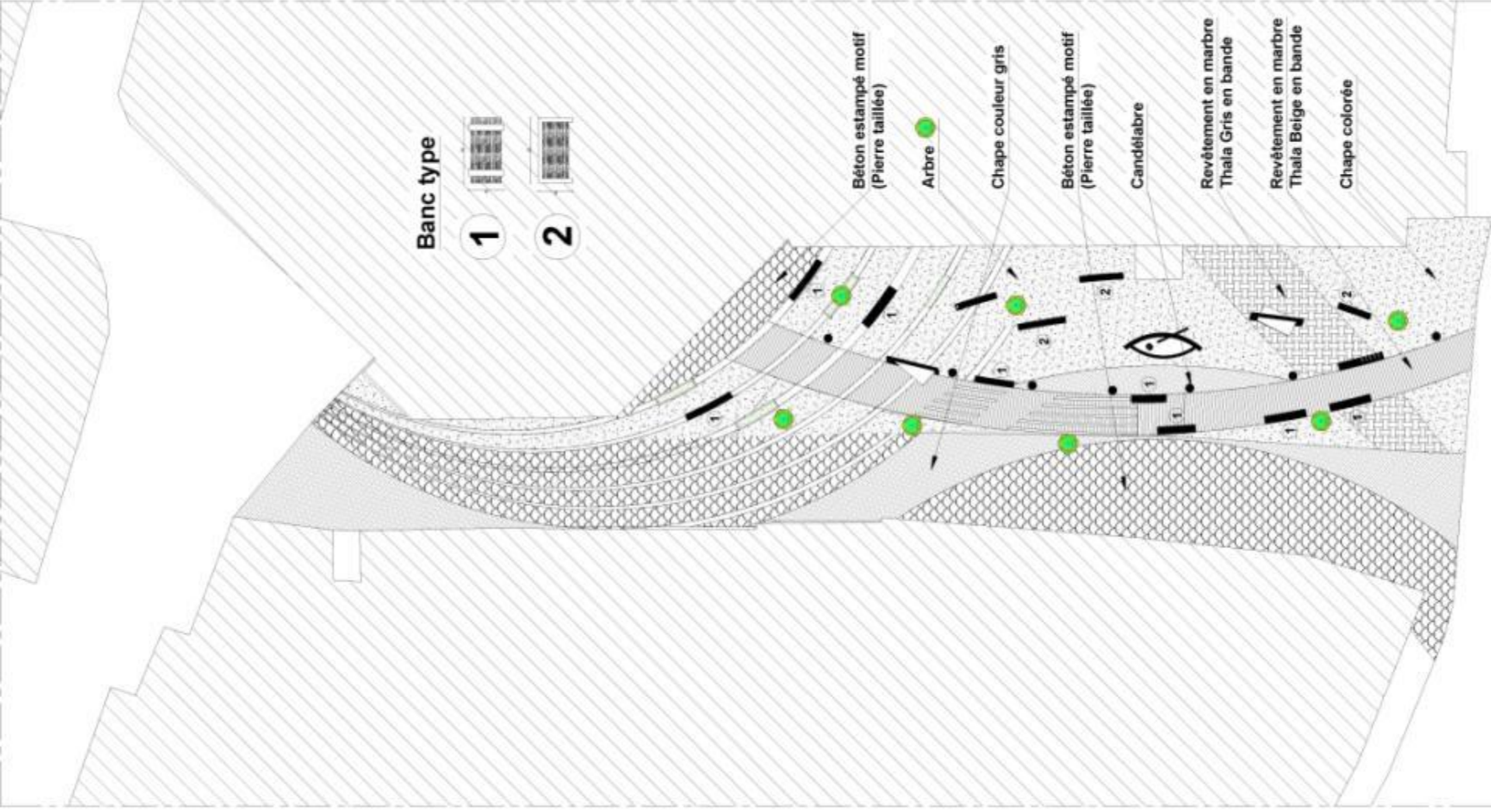

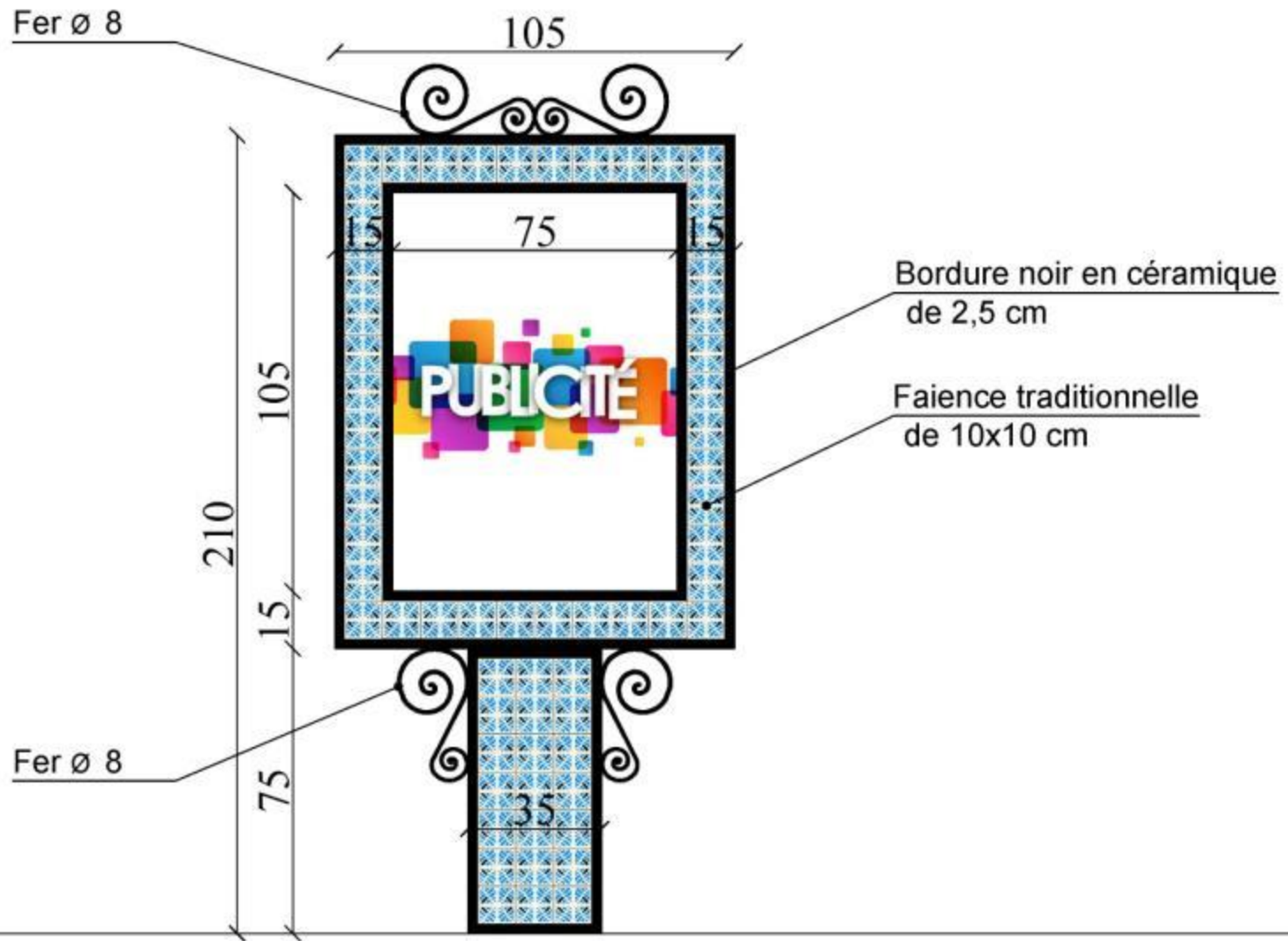

Détail panneau publicitaire
Echelle : 1/15

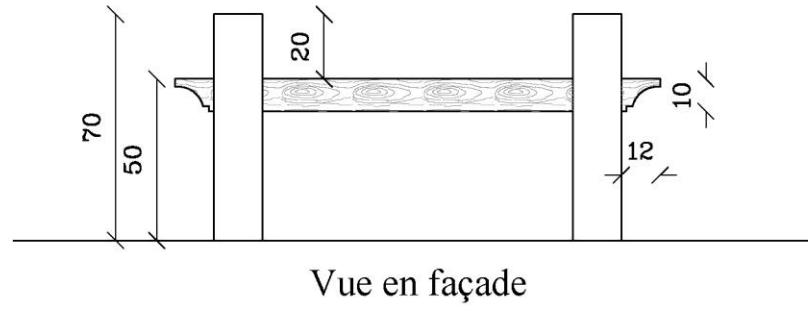
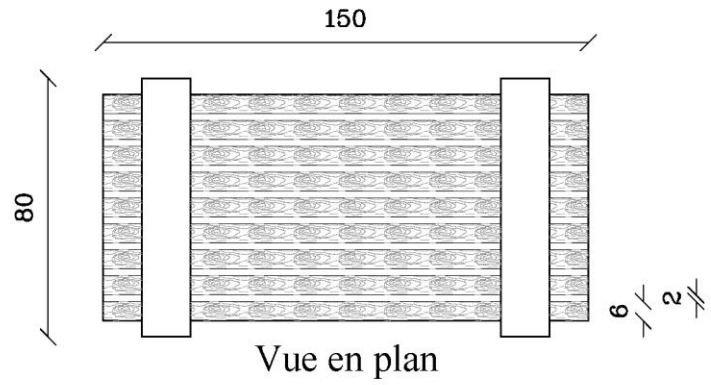

Détail Banc (Type 1)
Echelle : 1/15

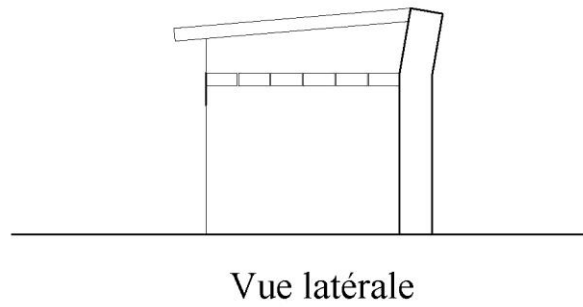
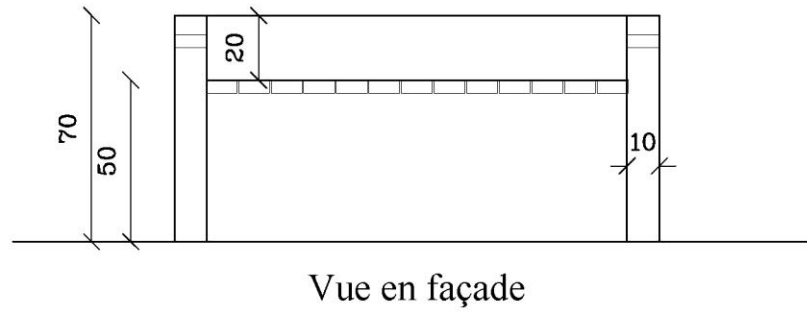
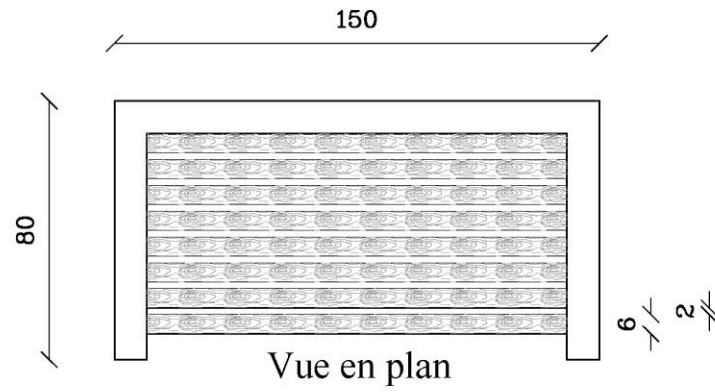

Détail Banc (Type 2)
Echelle : 1/15

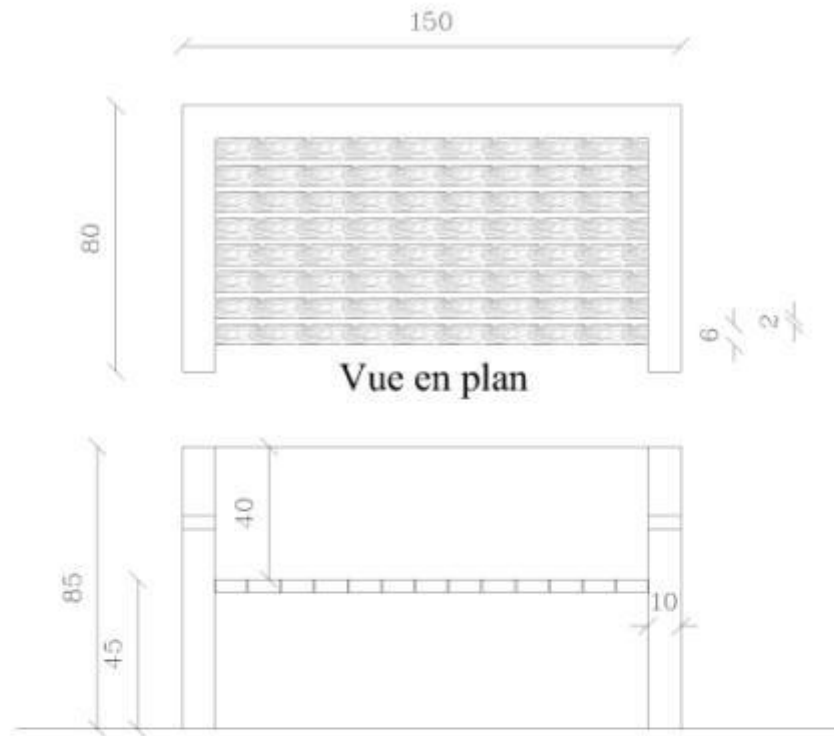

Vue en plan

Vue en façade

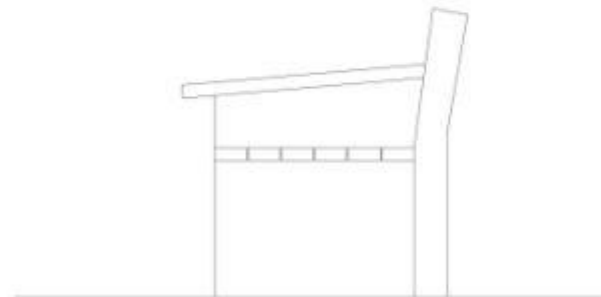

Vue latérale

Détail Banc (Type 3)
Echelle : 1/15

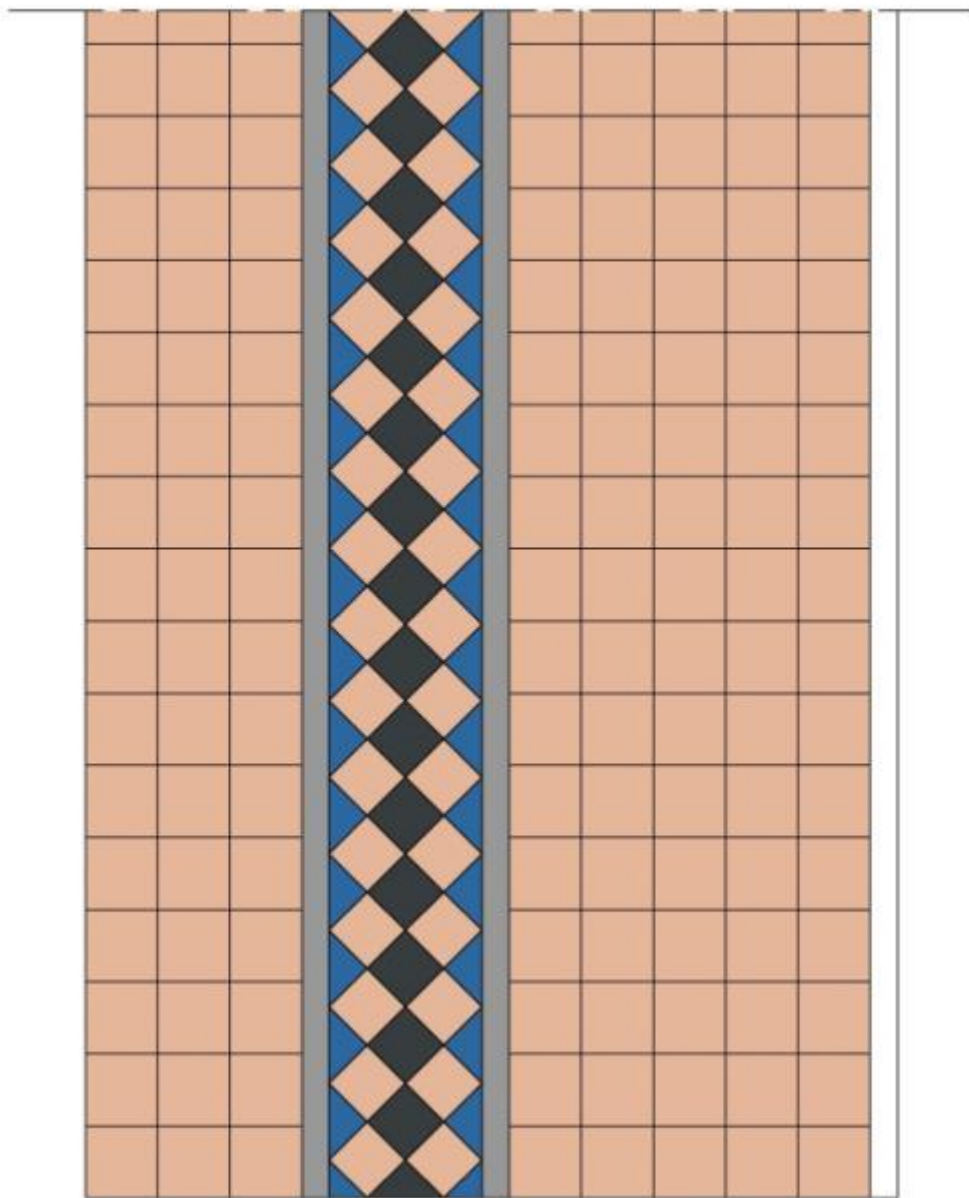





CANDEELABRES

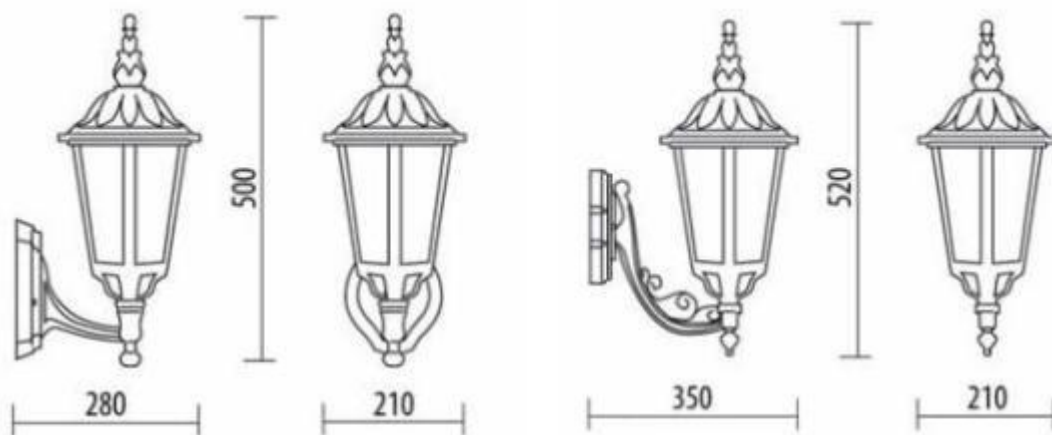

Référence	Désignation	Dimensions		
		A	B	C
D377/STR	Applique D377/STR en composite E27 IP44 CL II	350	210	520
D377/STL	Applique D377/STL en composite E27 IP44 CL II	280	210	500



ESTIMATION GLOBAL DU PROJET

N°	DESIGNATION DES TRAVAUX	U	Q	P.U H.T.V.A	Prix Total H.T.V.A
<u>I/ INFRASTRUCTURE :</u>					
1.1	Travaux d'aménagement de la voirie ⁽¹⁾	Ens	1	1 410 000,000	1 410 000,000
1.2	Assainissement des eaux usées ⁽¹⁾	Ens	1	110 000,000	110 000,000
1.3	Aménagement extérieur ⁽²⁾	Ens	1	700 000,000	700 000,000
1.4	Eclairage public ⁽³⁾	Ens	1	670 000,000	670 000,000
TOTAL (I)					2 890 000,000
<u>II/RAVALEMENT DES FACADES</u>					
2.1	Réhabilitation des façades de style traditionnel ⁽²⁾	ml	1	930 000,000	930 000,000
TOTAL (II)					930 000,000
TOTAL GENERAL H.TVA					3 820 000,000
TOTAL GENERAL TTC					4 507 600,000
RAMENE A					4 500 000,000

⁽¹⁾ estimation arrêtée selon détail estimatif partiel au rapport ci-joint de l'Ingénieur conseil désigné à cet effet

⁽²⁾ estimation arrêtée selon détail estimatif partiel de l'architecte (voir 11.1)

NB: L'estimation des travaux d'enfouissement des câbles STEG sera fournie par la STEG suite à une demande à envoyer par la Municipalité de l'Ariana.

OBJECTIFS GENERAUX :

Les objectifs généraux pour l'aménagement du parcours peuvent être résumés ainsi :

- Offrir un lieu de promenade animé dans la ville et donner l'occasion aux visiteurs pour découvrir les monuments de valeur.
- Améliorer les conditions de vie des habitants.
- Valoriser l'image de la zone du parcours.
- Donner au parcours un caractère attractif et plus accueillant pour les visiteurs.
- Mettre en valeur les monuments historiques existants.
- Mise en valeur le patrimoine de la Médina de l'Ariana.
- Favoriser la réhabilitation progressive des logements existants par les habitants

PROGRAMME GENERAL D'INTERVENTION

Partant des objectifs mentionnés ci-dessus, et suite aux constats et observations sur les lieux du parcours, et des analyses précédentes, un programme général d'intervention pourrait être défini pour l'aménagement du parcours comprenant ce qui suit :

- L'aménagement ou restructuration des voies existantes suivantes : avenue Habib Bourguiba, rue de la République et rue Sidi Ammar.
- L'aménagement partiel de la rue 18 janvier.
- La réhabilitation des voies restantes du parcours, à savoir : rue Sidi Boudhib, rue de la mosquée, les voies contournant le souk existant de la placette Slimen Lemsi, rue Ali Trad, etc.
- L'aménagement de la placette donnant sur rue Sadok Bsaies : entre Sidi Ammar et la grande mosquée de l'Ariana.
- L'aménagement de la placette de Slimen Lemsi
- La réhabilitation des façades des logements et bâtiments existants au tissu traditionnel à savoir : rue Sidi Boudhib, rue de la mosquée, les voies contournant le souk existant de la placette Slimen Lemsi, rue Ali Trad, etc..
- La peinture ou réhabilitation des façades d'immeubles existants sur le reste du parcours à savoir : avenue Habib Bourguiba, rue 18 janvier, rue de la République, etc..
- L'harmonisation du mobilier urbain.
- Le renouvellement de l'éclairage public
- La refaction des sols des trottoirs existants et la révision ou renouvellement des revêtements correspondants.